

「業績相場欄の使い方」

JP法研究会 富士栄

絞り込み検索には、業績データを表示させ、並び替えたり、抽出したり、印刷したりする項目があります。

77. 業績相場欄表示がそれに当たります。

業績相場欄を使うためには、前準備が必要です。いきなりは使えません。

■前準備の手順

まずは、「61. 検索対象銘柄選択」から銘柄群を選択します。

そして、どの項目の検索でもいいので、何か実行させてください。

61番を選択した直後では、動作できません。

何か検索をしたら、次に「76. 業績相場欄計算」をクリックし、実行します。

ここまでの手順を踏んでから初めて「77. 業績相場欄表示」が使えるようになります。

「昇順」・・・小さい順に並び替えます。
「降順」・・・大きい順に並び替えます。

並び替えられる項目の一覧です。

No.	コード	銘柄名	売上高	前期比%	経常利益	前期比%	利益	前期比%	1株利益	前期比%	1株配当	PER	PBR	時価総額	発行
1	1332	日本水産	603000	-0.21	16000	29.45	7300	94.46	26.30	93.38	10.0	14.90	1.63	108666320	
2	1333	マルハニチロ	850000	270.38	10000	0.00	5000	71.23	100.90	940.21	30.0	15.80	1.74	78982700	
3	1721	コムシスホ	345000	4.12	31500	12.19	19300	17.76	132.20	-2.87	30.0	13.67	1.19	263780439	
4	1801	大成建設	1650000	1.08	38000	-33.05	23000	-28.32	20.20	-28.37	6.0	29.36	1.77	676178924	1
5	1802	大林組	1700000	5.41	39000	-2.83	23000	6.35	31.90	5.98	8.0	23.57	1.31	542574768	
6	1803	清水建設	1500000	0.16	40000	36.63	24000	69.12	30.40	67.96	7.0	26.28	1.68	630022686	
7	1812	鹿島	1640000	7.81	28000	3.68	14000	-32.54	13.20	-34.00	5.0	35.23	1.31	491650080	1
8	1926	大和ハウス	2830000	4.80	171000	-3.04	106000	3.82	160.50	-0.37	60.0	13.82	1.48	1464813778	
9	1928	積水ハウス	1820000	0.83	149000	8.13	86000	7.77	124.00	4.55	50.0	11.98	1.08	1031026922	
10	2002	日清製粉グ	530000	6.87	24000	-6.17	15200	0.68	49.90	-9.60	20.0	23.89	1.07	329812096	
11	2269	明治HD	1140000	-0.70	37500	-4.07	21500	12.80	281.60	8.81	80.0	35.76	2.31	768753870	
12	2282	日本ハム	1160000	3.38	38000	7.64	26000	6.02	127.50	4.42	35.0	19.58	1.54	570198720	
13	2501	サッポロホ	537700	5.47	13600	-10.11	-2000	-121.16	-5.10	-121.07	7.0	0.00	1.40	196591529	
14	2502	アサヒグル	1783000	4.01	131500	6.38	69000	11.74	142.70	5.16	44.0	24.60	1.92	1697383350	
15	2503	キリンビール	2210000	-1.98	102000	-22.81	35000	-59.14	36.30	-60.02	38.0	40.26	1.23	1410830000	
16	2531	宝ホールデ	218000	4.02	10830	9.29	5850	-43.09	26.90	-47.05	9.0	31.60	1.41	185044150	
17	2768	双日	1860000	3.16	65000	24.91	33000	21.10	26.40	21.10	5.0	6.48	0.47	214006329	1
18	2801	キッコーマン	361000	5.20	23500	3.61	14500	15.46	68.90	9.71	20.0	41.39	2.73	600012316	
19	2802	味の素	1008000	1.68	75000	7.85	44000	2.82	74.00	6.17	20.0	29.94	2.20	1360878840	
20	2871	アサヒ	536700	4.76	15000	10.00	6500	6.77	93.10	9.99	10.0	15.00	1.00	145565000	

では、実際にやってみましょう。

PBRの小さい順に並び替えたい場合

手順

1. 「昇順」をクリックします。
2. 「PBR」をクリックします。

77 業績相場表示

日付: 2014/11/13
銘柄数: 201

日足 (選定) 読込

OPEN 書込 抽出 印刷 終了

ソートキー

昇順 (選定) コード 売上高 前期比 経常利益 前期比 利益 前期比 1株利益 前期比 1株配当 PER PBR (選定)

降順 時価総額 発行株 資本金 単元株 額面

No.	コード	銘柄名	売上高	前期比%	経常利益	前期比%	利益	前期比%	1株利益	前期比%	1株配当	PER	PBR	時価総額	発行
1	1332	日本水産	603000	-0.21	16000	29.45	7300	94.46	26.30	93.38	10.0	14.30	1.63	108666320	
2	1333	マルハニチロ	850000	270.38	10000	0.00	5000	71.23	100.90	940.21	30.0	15.80	1.74	78982700	
3	1721	コムシホ	345000	4.12	31500	12.19	19300	17.76	132.20	-2.87	30.0	13.67	1.19	263780439	
4	1801	大成建設	1550000	1.08	38000	-33.05	23000	-28.32	20.20	-28.37	6.0	29.36	1.77	676178924	1
5	1802	大林組	1700000	5.41	39000	-2.83	23000	6.35	31.90	5.98	8.0	23.57	1.31	542574768	
6	1803	清水建設	1500000	0.16	40000	36.63	24000	69.12	30.40	67.96	7.0	26.28	1.68	630022686	
7	1812	鹿島	1640000	7.81	28000	3.68	14000	-32.54	13.20	-34.00	5.0	35.23	1.31	491650080	1
8	1925	大和ハウス	2830000	4.80	171000	-3.04	106000	3.82	160.50	-0.37	50.0	13.82	1.48	1464813778	
9	1928	積水ハウス	1820000	0.83	149000	8.13	86000	7.77	124.00	4.55	50.0	11.98	1.08	1031026922	
10	2002	日清製粉グ	530000	6.87	24000	-6.17	15200	0.68	49.90	-9.60	20.0	23.89	1.07	329812096	
11	2269	明治HD	1140000	-0.70	37500	-4.07	21500	12.80	281.60	8.81	80.0	35.76	2.31	768753870	
12	2282	日本火腿	1160000	3.38	38000	7.64	26000	6.02	127.50	4.42	35.0	19.58	1.54	570198720	
13	2501	サッポロホ	537700	5.47	13600	-10.11	-2000	-121.16	-5.10	-121.07	7.0	0.00	1.40	196591529	
14	2502	アサヒグル	1783000	4.01	131500	6.38	69000	11.74	142.70	5.16	44.0	24.60	1.92	1697383350	
15	2503	キリンビール	2210000	-1.98	102000	-22.81	35000	-59.14	36.30	-60.02	38.0	40.26	1.23	1410830000	
16	2531	宝ホールデ	218000	4.02	10830	9.29	5850	-43.09	26.90	-47.05	9.0	31.60	1.41	185044150	
17	2768	双日	1860000	3.16	56000	24.91	38000	21.10	26.40	21.10	5.0	6.48	0.47	214006329	1
18	2801	キッコーマン	361000	5.20	23500	3.61	14500	15.46	68.90	9.71	20.0	41.39	2.73	600012316	
19	2802	味の素	1008000	1.68	75000	7.85	44000	2.82	74.00	6.17	20.0	29.94	2.20	1360878840	

このようになります。

77 業績相場表示

日付: 2014/11/13
銘柄数: 201

日足 (選定) 読込

OPEN 書込 抽出 印刷 終了

ソートキー

昇順 (選定) コード 売上高 前期比 経常利益 前期比 利益 前期比 1株利益 前期比 1株配当 PER PBR (選定)

降順 時価総額 発行株 資本金 単元株 額面

No.	コード	銘柄名	売上高	前期比%	経常利益	前期比%	利益	前期比%	1株利益	前期比%	1株配当	PER	PBR	時価総額	発行
1	2760	双日	1060000	3.16	55000	24.91	33000	21.10	26.40	21.10	5.0	6.48	0.47	214006329	1
2	3863	日本製紙	1085000	0.34	32000	13.52	26300	15.50	226.20	15.00	5.0	7.61	0.47	201003166	
3	8270	ユニーグル	1022500	-0.93	21500	-14.23	5400	-27.42	23.10	-28.04	20.0	26.53	0.47	143737400	
4	5901	東洋製糖グ	780000	-0.67	21000	-29.07	12000	-13.04	55.10	-18.97	14.0	26.00	0.48	312507125	
5	5214	日本電気硝	195000	-22.79	8000	-44.34	7000	-43.69	14.10	-43.60	12.0	37.00	0.51	260253168	
6	5413	日新製鋼	617000	7.03	15500	-21.41	13000	-26.80	118.30	-33.43	15.0	8.73	0.53	113467819	
7	5020	JX	11720000	-5.58	180000	-40.46	70000	-34.61	28.10	-34.65	16.0	16.33	0.54	1145427615	2
8	5301	東海カーボ	113000	11.95	3000	-3.66	1800	48.39	8.00	40.35	6.0	38.50	0.55	69282444	
9	3865	北越総州製	237000	5.86	10500	22.33	6500	4.12	31.10	-0.32	12.0	15.43	0.57	100446240	
10	4043	トクヤマ	309000	7.54	15000	0.23	-75000	-834.00	-214.50	-829.59	6.0	0.00	0.57	85319724	
11	5202	日本板硝子	631000	4.11	500	103.05	-3000	82.98	-3.30	83.08	6.0	0.00	0.59	97583400	
12	9104	商船三井	1810000	4.66	50000	-9.07	40000	-30.31	33.20	-30.83	6.0	10.33	0.61	413756098	1
13	9107	川崎汽船	1250000	2.11	34000	4.76	21500	29.19	22.90	28.65	5.0	12.23	0.62	263026960	
14	5541	大洋洋金属	65200	15.59	400	121.76	-410	93.33	-2.10	93.33	13.0	0.00	0.63	675400650	
15	8053	住友商事	3450000	4.00	62000	-79.62	10000	-95.52	8.00	-95.52	50.0	154.63	0.63	1546994674	1
16	7911	凸版印刷	1560000	1.82	40000	6.05	20000	-3.01	28.60	-10.90	18.0	26.83	0.63	536449004	
17	9101	日本郵船	2330000	4.15	65000	12.45	35000	5.90	20.60	5.64	5.0	14.73	0.69	516967200	1
18	8725	M&S&ADイ	4650000	65.39	150000	-21.16	100000	7.01	157.90	4.85	58.0	16.00	0.70	1604759394	
19	6767	ミツビ電機	165000	4.86	2000	-24.01	1500	-53.53	17.10	-53.66	7.0	49.13	0.71	735858018	

1株利益の大きい順に並び替えたい場合

手順

1. 「降順」をクリックします。
2. 「1株利益」をクリックします。

このようになりました。

77 業績相場表示

日付: 2014/11/13
銘柄数: 201

ソートキー: 見順 コード 売上高 前期比 経常利益 前期比 利益 前期比 **1株利益** 前期比 1株配当 PER PBR

降順 時価総額 発行株 資本金 単元株 額面

No.	コード	銘柄名	売上高	前期比%	経常利益	前期比%	利益	前期比%	1株利益	前期比%	1株配当	PER	PBR	時価総額	発行株
1	9022	東海旅客鉄	1651000	-0.09	396000	-2.04	260000	4.82	1301.00	0.14	120.0	13.52	1.79	3623540000	
2	9983	ファーストリ	1600000	15.70	180000	32.87	100000	34.15	942.70	28.87	320.0	46.98	7.30	4697442805	
3	6954	ファナック	688200	52.60	280900	61.10	185100	66.86	772.80	36.32	280.0	26.59	3.14	4921889400	
4	9984	ソフトバンク	8000000	20.00	1220000	30.85	730000	38.5	608.00	37.37	40.0	13.44	3.80	9811793520	1
5	7203	トヨタ自動車	26000000	1.20	2500000	2.41	1840000	0.9	538.30	-6.43	170.0	12.87	1.52	23894619210	3
6	9020	東日本旅客	2743000	1.48	343000	3.15	205000	2.5	521.00	2.80	120.0	17.02	1.56	3502860000	
7	9432	NTT	11200000	2.52	1195000	-7.66	586000	0.0	515.50	1.24	180.0	12.72	0.86	7442280241	1
8	8316	三井住友フ	4700000	1.25	1140000	-20.41	700000	-16.2	495.00	-19.04	120.0	9.14	0.85	6400012980	1
9	9439	KDDI	4600000	6.15	735000	10.88	424000	31.6	472.70	18.59	160.0	16.15	2.21	6847415542	
10	5108	ブリヂストン	3700000	3.70	480000	10.40	310000	53.4	381.30	47.73	80.0	10.04	1.62	3112554456	
11	6988	日東電工	805000	7.36	87000	21.41	64000	25.4	368.30	19.08	110.0	16.78	1.83	1073824440	
12	6367	ダイキン工業	2000000	12.17	168000	9.01	100000	8.8	341.20	8.25	70.0	20.89	2.59	2089309464	
13	9021	西日本旅客	1330000	-0.08	105000	-7.05	65500	-0.2	338.10	-0.27	120.0	17.08	1.41	1119013360	
14	9735	セコム	851500	3.56	126800	0.10	77600	11.0	332.60	3.91	125.0	21.50	2.14	1668475776	
15	7267	ホンダ	1275000	7.66	765000	4.95	565000	-1.5	311.90	-2.07	88.0	11.63	1.04	6568237928	1
16	7270	富士重工業	2780000	15.44	370000	17.67	241000	16.6	307.80	16.24	62.0	13.25	3.64	3192523470	
17	8766	東京海上ホ	4500000	56.76	385000	22.09	230000	24.9	298.90	24.54	75.0	12.32	1.04	2834926416	
18	6762	TDK	1050000	6.65	62000	55.89	37000	127.1	285.50	120.46	80.0	24.52	1.31	907130000	
19	7261	マツダ	2930000	8.83	223000	56.55	170000	25.2	283.40	524.23	10.0	9.70	2.17	8248286750	2
20	1000	住友商事	1100000	1.00	100000	6.00	100000	7.00	300.00	5.00	100.0	27.00	1.01	3007100000	

大きい順に並び替えられている事が分かります。

前期に比べ経常利益の伸び率が大きい順に並び替えたい場合

手順

1. 「降順」をクリックします。
2. 経常利益の右にある「前期比」をクリックします。

このようになりました。

No.	コード	銘柄名	売上高	前期比%	経常利益	前期比%	利益	前期比%	1株利益	前期比%	1株配当	PER	PBR	時価総額	発行
1	9501	東京電力	6700000	1.03	25000	146.50	300000	-31.61	186.70	-31.79	60.0	2.35	0.84	1407380463	3
2	6857	アドバンテス	152000	35.86	1370	139.59	8000	122.51	40.10	119.65	10.0	35.09	1.93	280789362	
3	9502	中部電力	3120000	9.77	3000	132.39	38000	158.17	50.10	158.12	60.0	28.07	0.74	1065748000	
4	5541	太平洋金属	65200	15.59	40	121.76	-410	93.33	-2.10	93.33	13.0	0.00	0.63	67540650	
5	5706	三井金属	446200	1.17	2900	112.36	17500	377.88	30.50	376.56	4.0	9.57	1.04	167306072	
6	8035	東京エレクト	600000	-1.99	7500	111.34	46000	337.02	254.70	335.18	12.0	31.12	2.39	1431334250	
7	9503	関西電力	3450000	3.68	1100	109.88	7000	107.19	7.50	106.88	60.0	159.00	0.90	1118969736	
8	5202	日本板硝子	631000	4.11	50	103.05	-3000	82.98	-3.30	83.08	6.0	0.00	0.59	97583400	
9	4503	アステラス製	1210000	6.15	21000	72.17	154000	69.47	68.10	68.56	30.0	26.24	3.05	816594668	
10	6479	ミネベア	460000	23.81	4800	71.03	31000	48.48	77.70	39.00	10.0	18.52	3.41	574401313	
11	6954	ファナック	688200	52.60	28090	61.10	185100	66.86	772.80	36.32	280.0	26.59	3.14	4921889400	
12	7261	マツダ	2930000	8.83	22300	58.55	170000	25.28	283.40	524.23	10.0	9.70	2.17	8248286750	2
13	6762	TDK	1050000	6.65	6200	55.89	37000	127.16	285.50	120.46	80.0	24.52	1.31	907130000	
14	4188	三菱ケミカル	3490000	-0.25	15000	45.50	60000	86.06	39.80	81.74	12.0	14.34	0.91	860090448	1
15	7733	オリパックス	755000	5.85	7400	45.35	52000	281.60	151.70	270.00	30.0	28.68	4.52	1490618850	
16	6113	アマダ	275000	7.22	3000	45.07	18000	47.73	46.60	46.08	26.0	22.17	0.95	409586856	
17	6108	オークマ	150000	11.66	1300	46.05	10300	29.59	61.00	25.51	13.0	14.57	1.27	150040975	
18	6770	アルプス電機	710000	3.75	3950	40.62	24500	71.20	134.90	69.05	10.0	15.96	2.54	390896527	
19	6502	東芝	670000	3.94	25000	38.17	120000	136.10	28.30	135.83	8.0	17.41	1.61	2089137786	4
20	5000	トヨタ	600000	6.60	1000	27.00	11000	200.50	20.50	205.00	7.0	14.70	0.71	160740000	

大きい順に並び替えられている事が分かります。

■抽出機能

例えば、1株利益が前期に比べ増加している銘柄のみを表示させたい。といった、対象となる銘柄のみを残したい場合に使います。

それでは、やってみましょう。

「抽出」をクリックします。

No.	コード	銘柄名	売上高	前期比%	経常利益	前期比%	利益	前期比%	1株利益	前期比%	1株配当	PER	PBR	時価総額	発行
1	9501	東京電力	6700000	1.03	25000	146.50	300000	-31.61	186.70	-31.79	60.0	2.35	0.84	1407380463	3
2	6857	アドバンテス	152000	35.86	1370	139.59	8000	122.51	40.10	119.65	10.0	35.09	1.93	280789362	
3	9502	中部電力	3120000	9.77	3000	132.39	38000	158.17	50.10	158.12	60.0	28.07	0.74	1065748000	
4	5541	太平洋金属	65200	15.59	40	121.76	-410	93.33	-2.10	93.33	13.0	0.00	0.63	67540650	
5	5706	三井金属	446200	1.17	2900	112.36	17500	377.88	30.50	376.56	4.0	9.57	1.04	167306072	
6	8035	東京エレクト	600000	-1.99	7500	111.34	46000	337.02	254.70	335.18	12.0	31.12	2.39	1431334250	
7	9503	関西電力	3450000	3.68	1100	109.88	7000	107.19	7.50	106.88	60.0	159.00	0.90	1118969736	
8	5202	日本板硝子	631000	4.11	50	103.05	-3000	82.98	-3.30	83.08	6.0	0.00	0.59	97583400	
9	4503	アステラス製	1210000	6.15	21000	72.17	154000	69.47	68.10	68.56	30.0	26.24	3.05	816594668	
10	6479	ミネベア	460000	23.81	4800	71.03	31000	48.48	77.70	39.00	10.0	18.52	3.41	574401313	
11	6954	ファナック	688200	52.60	28090	61.10	185100	66.86	772.80	36.32	280.0	26.59	3.14	4921889400	
12	7261	マツダ	2930000	8.83	22300	58.55	170000	25.28	283.40	524.23	10.0	9.70	2.17	8248286750	2
13	6762	TDK	1050000	6.65	6200	55.89	37000	127.16	285.50	120.46	80.0	24.52	1.31	907130000	
14	4188	三菱ケミカル	3490000	-0.25	15000	45.50	60000	86.06	39.80	81.74	12.0	14.34	0.91	860090448	1
15	7733	オリパックス	755000	5.85	7400	45.35	52000	281.60	151.70	270.00	30.0	28.68	4.52	1490618850	
16	6113	アマダ	275000	7.22	3000	45.07	18000	47.73	46.60	46.08	26.0	22.17	0.95	409586856	
17	6108	オークマ	150000	11.66	1300	46.05	10300	29.59	61.00	25.51	13.0	14.57	1.27	150040975	
18	6770	アルプス電機	710000	3.75	3950	40.62	24500	71.20	134.90	69.05	10.0	15.96	2.54	390896527	
19	6502	東芝	670000	3.94	25000	38.17	120000	136.10	28.30	135.83	8.0	17.41	1.61	2089137786	4
20	5000	トヨタ	600000	6.60	1000	27.00	11000	200.50	20.50	205.00	7.0	14.70	0.71	160740000	

今回は、1株利益の伸び率なので、下記のようにセットします。

The screenshot shows a window titled '抽出条件設定画面' (Extraction Condition Setting Screen). At the top left is a button labeled '実行' (Execute), which is highlighted with a red box. At the top right is a button labeled '閉じる' (Close). Below these are several rows of checkboxes and input fields. The row for '前期末比%' (YoY Growth %) is highlighted with a red box, showing the checkbox checked and the value '0' entered in the first input field. Other rows include 'No.', 'コード番号', '売上高', '前期比%', '経常利益', '前期比%', '利益', '前期比%', '1株利益', '1株配当', and 'PER', all with their respective checkboxes unchecked and default range values.

項目	チェック	値	範囲	値
No.	<input type="checkbox"/>	-9999999	~	9999999
コード番号	<input type="checkbox"/>	-9999999	~	9999999
売上高	<input type="checkbox"/>	-9999999	~	9999999
前期比%	<input type="checkbox"/>	-9999999	~	9999999
経常利益	<input type="checkbox"/>	-9999999	~	9999999
前期比%	<input type="checkbox"/>	-9999999	~	9999999
利益	<input type="checkbox"/>	-9999999	~	9999999
前期比%	<input type="checkbox"/>	-9999999	~	9999999
1株利益	<input type="checkbox"/>	-9999999	~	9999999
前期末比%	<input checked="" type="checkbox"/>	0	~	9999999
1株配当	<input type="checkbox"/>	-9999999	~	9999999
PER	<input type="checkbox"/>	-9999999	~	9999999

「実行」をクリックすると下記の画面となります。

印刷はしませんので「いいえ」をクリックします。

The screenshot shows a dialog box titled '抽出結果' (Extraction Results). The text inside asks '抽出した結果を印刷しますか?' (Do you want to print the extracted results?). At the bottom, there are two buttons: 'はい(Y)' (Yes) and 'いいえ(N)' (No). The 'いいえ(N)' button is highlighted with a red box, and a red arrow points to it from the text above.

このようになります。

銘柄数が減っていることが分かりますね。マイナスの銘柄がなくなりました。

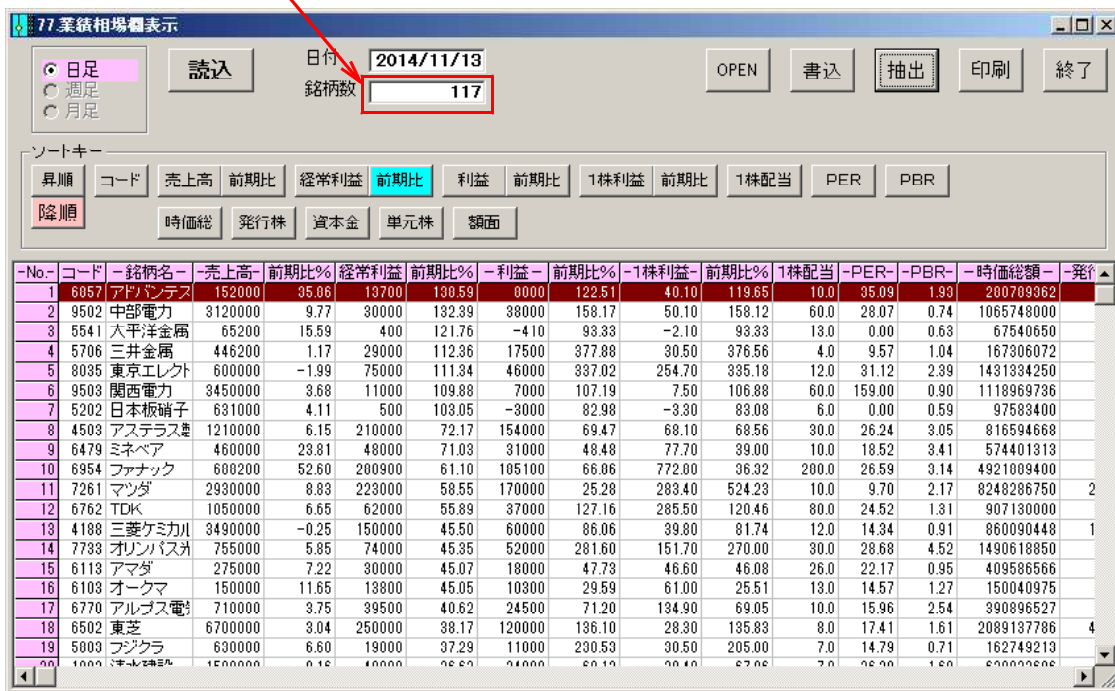

77 業績相場表示

日付: 2014/11/13
銘柄数: 117

OPEN 書込 抽出 印刷 終了

ソートキー: 昇順 降順

-No.-	コード	銘柄名	売高	前期比%	経常利益	前期比%	利益	前期比%	1株利益	前期比%	1株配当	-PER-	-PBR-	時価総額	発行
1	6057	アドバンテス	152000	35.86	13700	138.59	8000	122.51	40.10	119.65	10.0	35.09	1.93	200789362	
2	9502	中部電力	3120000	9.77	30000	132.39	38000	158.17	50.10	158.12	60.0	28.07	0.74	1065748000	
3	5541	大平洋金属	65200	15.59	400	121.76	-410	93.33	-2.10	93.33	13.0	0.00	0.63	67540650	
4	5706	三井金属	446200	1.17	29000	112.36	17500	377.88	30.50	376.56	4.0	9.57	1.04	167306072	
5	8035	東京エレクト	600000	-1.99	75000	111.34	46000	337.02	254.70	335.18	12.0	31.12	2.39	1431334250	
6	9503	関西電力	3450000	3.68	11000	109.88	7000	107.19	7.50	106.88	60.0	159.00	0.90	1118969736	
7	5202	日本板硝子	631000	4.11	500	103.05	-3000	82.98	-3.30	83.08	6.0	0.00	0.59	97583400	
8	4503	アステラス製	1210000	6.15	210000	72.17	154000	69.47	68.10	68.56	30.0	26.24	3.05	816594668	
9	6479	ミネベア	460000	23.81	48000	71.03	31000	48.48	77.70	39.00	10.0	18.52	3.41	574401313	
10	6954	ファナック	688200	52.60	209000	61.10	185100	66.86	772.80	36.32	280.0	26.59	3.14	4921089400	
11	7261	マツダ	2930000	8.83	223000	58.55	170000	25.28	283.40	524.23	10.0	9.70	2.17	8248286750	2
12	6762	TDK	1050000	6.65	62000	55.89	37000	127.16	285.50	120.46	80.0	24.52	1.31	907130000	
13	4188	三菱ケミカル	3490000	-0.25	150000	45.50	60000	86.06	39.80	81.74	12.0	14.34	0.91	860090448	1
14	7733	オリンパスオ	755000	5.85	74000	45.35	52000	281.60	151.70	270.00	30.0	28.68	4.52	1490618850	
15	6113	アマダ	275000	7.22	30000	45.07	18000	47.73	46.60	46.08	26.0	22.17	0.95	409586566	
16	6103	オークマ	150000	11.65	13800	45.05	10300	29.59	61.00	25.51	13.0	14.57	1.27	150040975	
17	6770	アルプス電	710000	3.75	39500	40.62	24500	71.20	134.90	69.05	10.0	15.96	2.54	390896527	
18	6502	東芝	6700000	3.04	250000	38.17	120000	136.10	28.30	135.83	8.0	17.41	1.61	2089137786	4
19	5803	フジクラ	630000	6.60	19000	37.29	11000	230.53	30.50	205.00	7.0	14.79	0.71	162749213	
20	1000	三菱電機	1500000	6.15	40000	36.60	31000	60.10	30.60	67.66	7.0	26.20	1.60	600033066	

この状態を保存したい場合は、「書込」をクリックします。

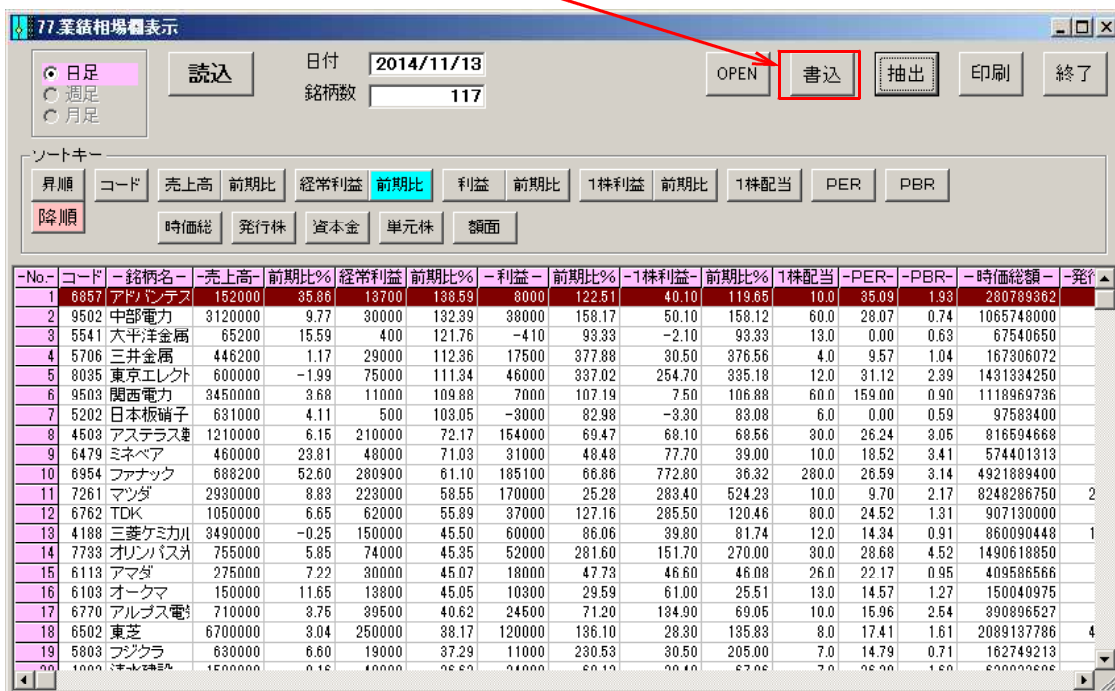

77 業績相場表示

日付: 2014/11/13
銘柄数: 117

OPEN 書込 抽出 印刷 終了

ソートキー: 昇順 降順

-No.-	コード	銘柄名	売高	前期比%	経常利益	前期比%	利益	前期比%	1株利益	前期比%	1株配当	-PER-	-PBR-	時価総額	発行
1	6057	アドバンテス	152000	35.86	13700	138.59	8000	122.51	40.10	119.65	10.0	35.09	1.93	280789362	
2	9502	中部電力	3120000	9.77	30000	132.39	38000	158.17	50.10	158.12	60.0	28.07	0.74	1065748000	
3	5541	大平洋金属	65200	15.59	400	121.76	-410	93.33	-2.10	93.33	13.0	0.00	0.63	67540650	
4	5706	三井金属	446200	1.17	29000	112.36	17500	377.88	30.50	376.56	4.0	9.57	1.04	167306072	
5	8035	東京エレクト	600000	-1.99	75000	111.34	46000	337.02	254.70	335.18	12.0	31.12	2.39	1431334250	
6	9503	関西電力	3450000	3.68	11000	109.88	7000	107.19	7.50	106.88	60.0	159.00	0.90	1118969736	
7	5202	日本板硝子	631000	4.11	500	103.05	-3000	82.98	-3.30	83.08	6.0	0.00	0.59	97583400	
8	4503	アステラス製	1210000	6.15	210000	72.17	154000	69.47	68.10	68.56	30.0	26.24	3.05	816594668	
9	6479	ミネベア	460000	23.81	48000	71.03	31000	48.48	77.70	39.00	10.0	18.52	3.41	574401313	
10	6954	ファナック	688200	52.60	209000	61.10	185100	66.86	772.80	36.32	280.0	26.59	3.14	4921089400	
11	7261	マツダ	2930000	8.83	223000	58.55	170000	25.28	283.40	524.23	10.0	9.70	2.17	8248286750	2
12	6762	TDK	1050000	6.65	62000	55.89	37000	127.16	285.50	120.46	80.0	24.52	1.31	907130000	
13	4188	三菱ケミカル	3490000	-0.25	150000	45.50	60000	86.06	39.80	81.74	12.0	14.34	0.91	860090448	1
14	7733	オリンパスオ	755000	5.85	74000	45.35	52000	281.60	151.70	270.00	30.0	28.68	4.52	1490618850	
15	6113	アマダ	275000	7.22	30000	45.07	18000	47.73	46.60	46.08	26.0	22.17	0.95	409586566	
16	6103	オークマ	150000	11.65	13800	45.05	10300	29.59	61.00	25.51	13.0	14.57	1.27	150040975	
17	6770	アルプス電	710000	3.75	39500	40.62	24500	71.20	134.90	69.05	10.0	15.96	2.54	390896527	
18	6502	東芝	6700000	3.04	250000	38.17	120000	136.10	28.30	135.83	8.0	17.41	1.61	2089137786	4
19	5803	フジクラ	630000	6.60	19000	37.29	11000	230.53	30.50	205.00	7.0	14.79	0.71	162749213	
20	1000	三菱電機	1500000	6.15	40000	36.60	31000	60.10	30.60	67.66	7.0	26.20	1.60	600033066	

下記のメッセージ表示となりますので、「はい」をクリックします。



これで保存されました。

一度、業績相場欄画面を閉じて、再び表示させてみてください。

直前の状態が残っている事が分かります。

■印刷について

ここに表示されている全ての項目を印刷するわけではありません。

「P E R」までの項目しか印刷は出来ません。

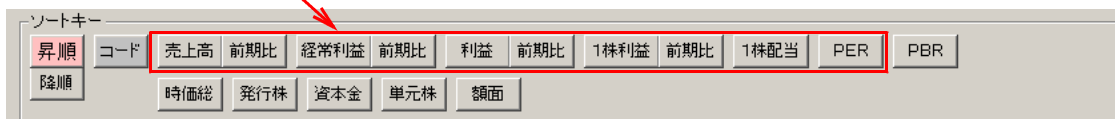

これは、「P B R」から「額面」までは、後から作成した機能なので印刷する部分を作っていないためです。

印刷出来ない項目

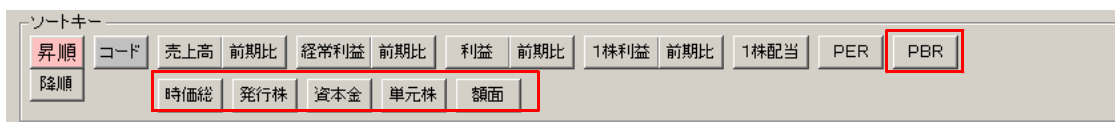

では、どのように印刷したらよいかというと、直接、業績相場欄の結果ファイルをマイクロソフト E X C E L から読み込ませる事によって可能となります。

業績相場欄の結果ファイルは、[C:\¥WinJPDta]フォルダ中に保存されており、ファイル名は[JPGyoCal.csv]です。

項目をカンマで区切った C S V 形式のファイルなので、E X C E L のセルに 1 つずつセットされます。

このような感じです。

No.	銘柄コード	銘柄名	売上高	前期比	経常利益	前期比	利益	前期比	1株利益	前期比	1株配当	PER	PBR	時価総額	発行株数	資本金	単元株	額面	市場区分	業種	株価	出来高	
1	20941113																						
2	117																						
3	No.	銘柄コード	銘柄名	売上高	前期比	経常利益	前期比	利益	前期比	1株利益	前期比	1株配当	PER	PBR	時価総額	発行株数	資本金	単元株	額面	市場区分	業種	株価	出来高
4	1	6851	アパルティ	152000	35.86	13700	139.59	8000	122.51	401	119.85	10	35.08	1.93	2.81E+08	199566	32283	100	0	東1	電気機器	1407	25620.6
5	2	9502	中部電力	3120000	9.77	30000	132.29	89000	158.17	501	158.12	60	29.07	0.74	1.07E+09	758000	430777	100	0	東1	電力・ガス	1408.5	1960.2
6	3	5541	大平洋金庫	65200	16.59	400	121.76	-410	93.33	-2.1	93.33	13	0	0.63	67540650	195770	13822	1000	0	東1	掛金	345	3635.5
7	4	5706	三井金属	446200	1.17	29000	112.36	17500	377.88	305	376.56	4	9.57	1.04	1.67E+08	572986	42129	1000	0	東1	非鉄金属	292	1794
8	5	8035	東芝レック	600000	-1.99	75000	111.24	46000	337.02	294.7	335.18	12	31.12	2.39	1.43E+09	180810	54861	100	0	東1	電気機器	792.5	5776
9	6	9503	関西電力	3450000	3.68	11000	109.88	7000	107.19	7.5	106.88	60	159	0.9	1.12E+09	938733	489320	100	0	東1	電力・ガス	1192.5	870.8
10	7	5202	日本板硝子	631000	4.11	500	103.05	-3000	82.98	-3.3	83.08	6	0	0.58	97583400	903550	116449	1000	0	東1	硝子・土石	108	4763.1
11	8	4903	アスタラス	1210000	6.15	21000	72.17	154000	69.47	681	69.56	30	26.24	3.05	817E+08	456984	103001	100	0	東1	医薬品	1787	8687
12	9	6470	ミズホア	480000	29.81	48000	71.03	31000	48.48	77.7	39	10	18.52	3.41	5.74E+08	399167	68258	1000	0	東1	電気機器	1439	3765.2
13	10	6954	フナック	688200	9.62	289600	61.1	185100	66.86	772.8	36.32	280	26.59	3.14	4.92E+08	239906	69014	100	0	東1	電気機器	2055.0	7069
14	11	7261	マツダ	2930000	8.83	223000	58.55	170000	25.28	283.4	524.23	10	9.7	2.17	8.25E+09	2999377	258957	100	0	東1	輸送用機器	2750	1006.5
15	12	6762	TDK	1050000	6.65	62000	55.89	37000	127.16	285.5	120.46	80	24.52	1.31	9.07E+08	129890	32641	100	0	東1	電気機器	7000	6488.8
16	13	4186	三菱ガス社	3490000	-0.95	150000	45.5	60000	86.06	39.8	81.74	12	14.94	0.91	8.6E+08	1500288	50000	100	0	東1	化学	570.9	1568.6
17	14	7733	ヨシノリス	750000	5.85	74000	45.55	52000	281.6	151.7	270	30	28.68	4.52	1.49E+09	342671	124520	100	0	東1	精密機器	4350	7429.7
18	15	6113	アマダ	275000	7.22	30000	45.07	18000	47.73	46.6	46.08	26	22.17	0.95	4.1E+08	396502	54768	100	0	東1	機械	1033	1169.8
19	16	6103	オーケー	150000	11.65	13800	45.05	10300	25.59	61	25.51	13	14.57	1.27	1.5E+08	168775	18000	1000	0	東1	機械	589	3551.7
20	17	6770	アルビス電	710000	3.75	39500	40.62	24500	71.2	134.9	69.05	10	15.86	2.54	3.91E+08	181558	23623	100	0	東1	電気機器	2153	2223
21	18	6502	東芝	670000	3.04	25000	38.17	12000	136.1	28.3	135.83	8	17.41	1.61	2.09E+09	4237602	438901	1000	0	東1	電気機器	492.8	2708.6
22	19	5800	フクラ	630000	6.6	18000	37.29	11000	230.53	305	205	7	14.79	0.71	1.63E+08	360883	53075	1000	0	東1	非鉄金属	451	2285.2
23	20	1803	清水建設	1050000	0.16	40000	36.63	24000	68.12	30.4	67.98	7	28.23	1.68	6.3E+08	768514	74365	1000	0	東1	建設業	799	3096
24	21	9893	ファーストリ	1600000	15.7	180000	32.87	100000	34.15	942.7	288.7	320	46.98	7.3	4.7E+08	106073	10273	100	0	東1	小売業	4428.8	9937
25	22	6471	日本精工	950000	8.98	88500	32.51	59500	90.91	107.9	87	24	13.85	2.05	8.12E+08	551268	67176	1000	0	東1	機械	1473	1435.9
26	23	9984	ソフトバンク	8000000	20	1220000	30.85	790000	38.51	608	37.37	40	13.44	3.8	9.81E+09	1200960	238772	100	0	東1	情報・通信	8172	761.4
27	24	1332	日本電産	600000	-0.21	16000	29.45	7200	94.46	25.3	93.38	10	14.9	1.03	1.04E+08	277210	23729	100	0	東1	半導・露特	392	2024
28	25	7004	日立造船	820000	-14.08	8000	28.62	4000	7.56	23.8	0	2	26.72	1.06	1.01E+08	159214	45442	100	0	東1	機械	636	16102.7
29	26	8202	ANAホール	1700000	6.18	55000	28.12	35000	85.32	10	85.19	4	26.59	1.16	9.35E+08	3516425	318789	1000	0	東1	空運業	265.9	4164.8
30	27	6674	ジェエスエ	380000	9.2	26000	27.87	13000	30.23	31.4	29.75	10	17.42	1.6	2.26E+08	413574	33021	1000	0	東1	電気機器	547	1267.5
31	28	6900	東証	750000	6.3	30000	28.82	22000	4.29	126.6	4.2	29	5.77	0.82	1.27E+08	1737840	262688	100	0	東1	証券業	720.8	21704
32	29	5333	日本ガイシ	350000	13.39	58000	26.59	39000	44.2	119.1	43.84	26	22.79	2.44	8.89E+08	327590	68849	1000	0	東1	硝子・土石	2714	2014

EXCELからだと、見た目がきれいに印刷されますのでご活用ください。

また、今回のバージョンアップで、ボタン1つで上記のEXCELから表示出来る機能を追加しました。

※CSVファイルの関連付けがEXCELであること、またEXCELがインストールされていることが前提条件です。

「OPEN」をクリックしてください。

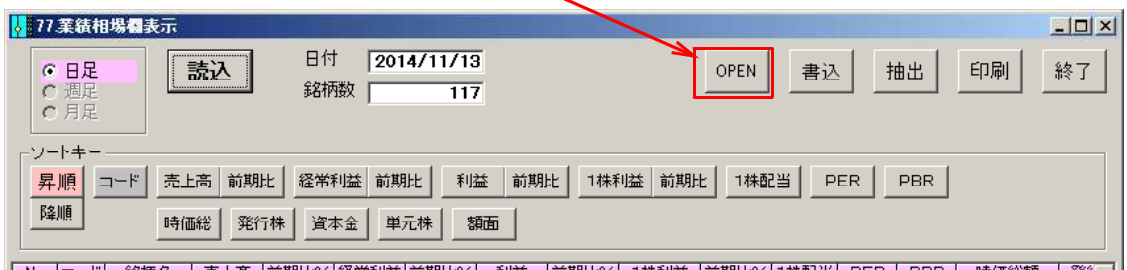

下記のメッセージが表示されます。「OK」をクリックです。

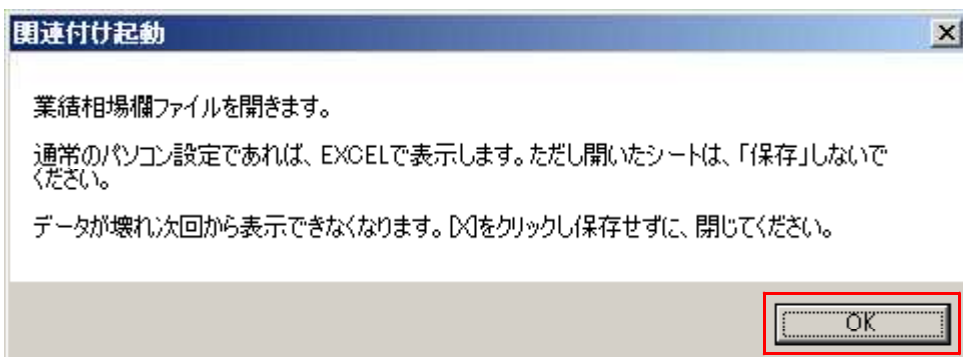

前提条件にパソコンの設定が合っていれば、表示された事と思います。

ここで1つ注意があります。

EXCELから読み込んだ業績相場欄のファイルを色々変更してそのまま保存、つまり同名で保存すると、次回からJ Pソフトで読み込めなくなるのでご注意ください。

保存する時は、別名で行ってください。

例えば、下記のように項目を削って上書き保存した。

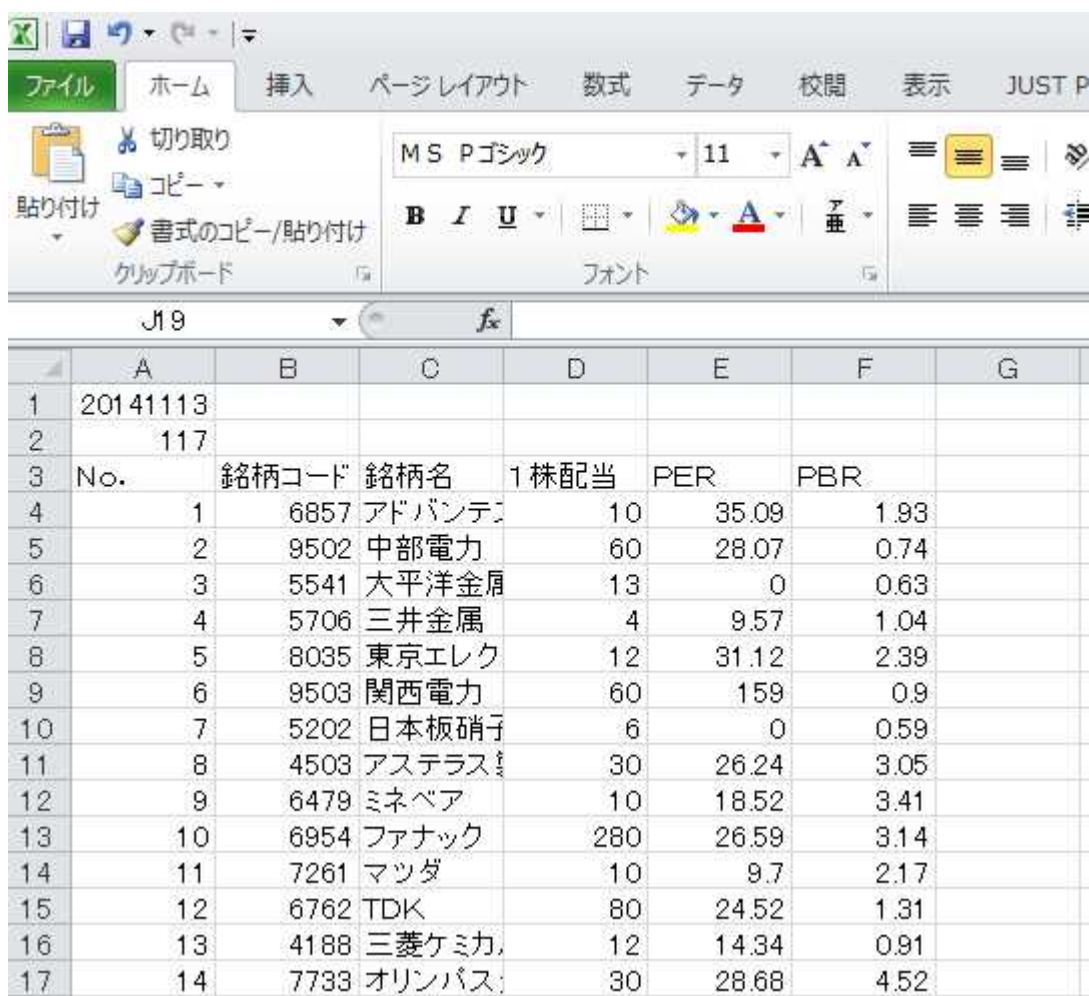

	A	B	C	D	E	F	G
1	20141113						
2	117						
3	No.	銘柄コード	銘柄名	1株配当	PER	PBR	
4	1	6857	アドバンテ	10	35.09	1.93	
5	2	9502	中部電力	60	28.07	0.74	
6	3	5541	大平洋金属	13	0	0.63	
7	4	5706	三井金属	4	9.57	1.04	
8	5	8035	東京エレク	12	31.12	2.39	
9	6	9503	関西電力	60	159	0.9	
10	7	5202	日本板硝子	6	0	0.59	
11	8	4503	アステラス製	30	26.24	3.05	
12	9	6479	ミネベア	10	18.52	3.41	
13	10	6954	ファナック	280	26.59	3.14	
14	11	7261	マツダ	10	9.7	2.17	
15	12	6762	TDK	80	24.52	1.31	
16	13	4188	三菱ケミカ	12	14.34	0.91	
17	14	7733	オリンパス	30	28.68	4.52	

表示されなくなっていました。

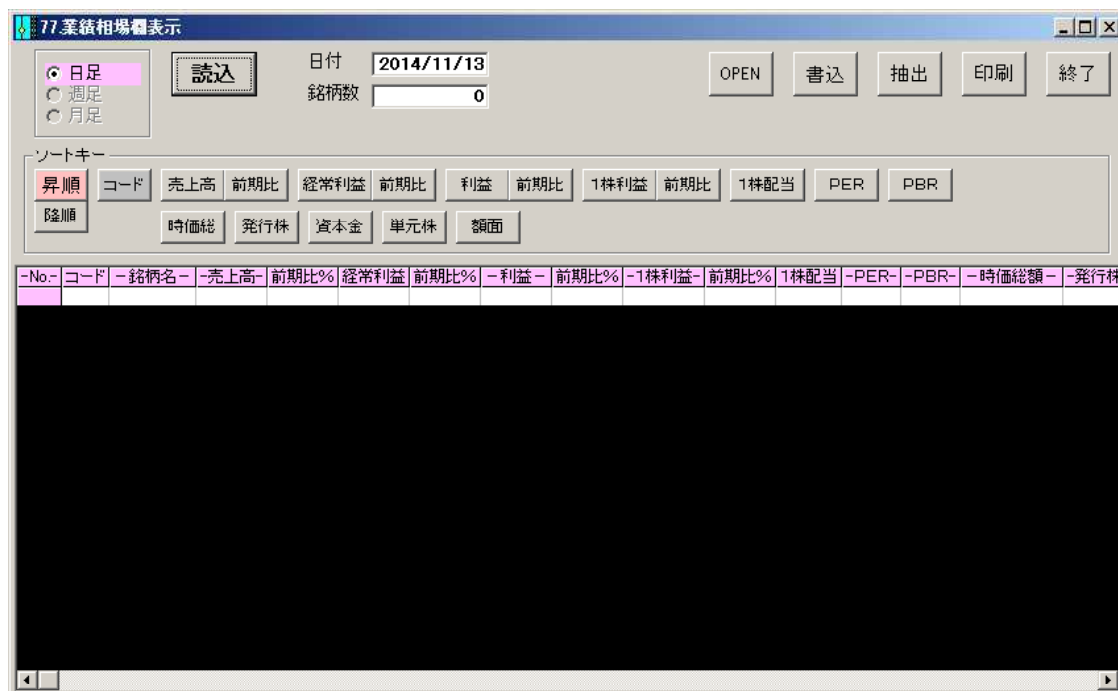

実際は、表示されなくなったとしても最初から手順を踏んで表示させれば、元通りになりますから、そうおそれる事はありません。

J Pソフトからの全項目印刷にこだわる向きは、ご連絡ください。

機能追加の予定に入れておきます。

業績相場欄に「OPEN」ボタンが付いたプログラムはこちらです。

バージョンアップはこちらの一番下にアップしてあります。

「プログラム修正」のページ

<http://www.neuralnet.co.jp/user/progdl.html>

J Pソフトは、多岐にわたる機能があり、どうやって使うのかが分からない、という向きもおられる事と思われます。

メールなどでご連絡頂ければ、ホームページまたは、今回のように会報で解説してくつもりです。

ご不明な点は、ご連絡ください。