

## 「上値の余地がある出遅れ銘柄を探す」

JP法研究会 富士栄

TOPIXの月足チャートを見てみると、過去の高値を付けた日は、2007年2月です。

丁度今から、8年前に付けたこの高値。いずれ抜いてくるのではないかと考えています。

そこで今回は、安過ぎず、高過ぎず、TOPIXと似たような位置にある銘柄をスクリーニングしてみました。

位置を知るには、「株価位置」を使います。

2007年2月は、96ヶ月前です。

指標54. 株価位置 周期「96」、高値採用で今「66.873」ポイントです。  
※データは、2015/2/13まで

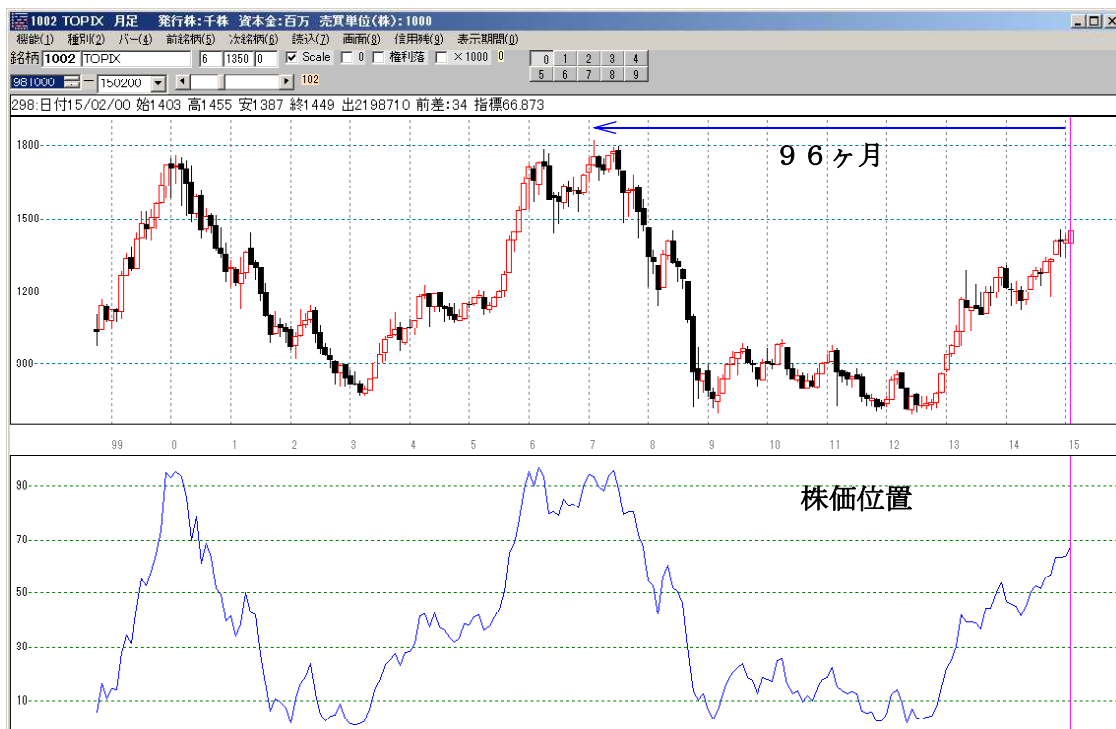

周期入力画面

OK

入力画面

周期入力 96

[0]高安採用 [1]終値採用 0

TOPIXと同じような位置辺り、60～70ポイントの銘柄を選択してみました。

## ■スクリーニング方法 絞り込み検索

### 6 1. 検索対象銘柄選択 東証1部からスクリーニング

61 検索対象銘柄選択

選択実行 取り消し 登録 閉じる

全銘柄  
 東証  
 東証1部  
 東証2部  
 大証  
 大証1部  
 大証2部  
 名証  
 ジャスダック(JAS)  
 日経平均採用銘柄  
 日経300採用銘柄  
 信用銘柄  
 その他・地方上場  
 ユーザー銘柄シート  番  
 貸借銘柄  
 持株管理シート  番

### 4 4. 業種区分 ETF、REITを除きます。一般個別銘柄のみに絞ります。

44 業種区分

検索条件 検索種別・日付

実行 中止 登録 閉じる

業種選択(チェックして下さい。)

<input checked="" type="checkbox"/> 水産・農林	<input checked="" type="checkbox"/> 医薬品	<input checked="" type="checkbox"/> 機械	<input checked="" type="checkbox"/> 海運業	<input checked="" type="checkbox"/> 証券業
<input checked="" type="checkbox"/> 紙業	<input checked="" type="checkbox"/> 石油・石炭	<input checked="" type="checkbox"/> 電気機器	<input checked="" type="checkbox"/> 空運業	<input checked="" type="checkbox"/> 保険業
<input checked="" type="checkbox"/> 建設業	<input checked="" type="checkbox"/> ゴム製品	<input checked="" type="checkbox"/> 輸送用機器	<input checked="" type="checkbox"/> 倉庫・運輸	<input checked="" type="checkbox"/> 他金融
<input checked="" type="checkbox"/> 食料品	<input checked="" type="checkbox"/> 硝子・土石	<input checked="" type="checkbox"/> 精密機器	<input checked="" type="checkbox"/> 情報通信	<input checked="" type="checkbox"/> 不動産業
<input checked="" type="checkbox"/> 繊維製品	<input checked="" type="checkbox"/> 鉄鋼	<input checked="" type="checkbox"/> その他製品	<input checked="" type="checkbox"/> 卸売業	<input checked="" type="checkbox"/> サービス
<input checked="" type="checkbox"/> パルプ・紙	<input checked="" type="checkbox"/> 非鉄金属	<input checked="" type="checkbox"/> 電力・ガス	<input checked="" type="checkbox"/> 小売業	<input type="checkbox"/> その他
<input checked="" type="checkbox"/> 化学	<input checked="" type="checkbox"/> 金属製品	<input checked="" type="checkbox"/> 陸運業	<input checked="" type="checkbox"/> 銀行業	

「その他」のみははずす

6. 株価指定 2007年2月に上場している銘柄をスクリーニング

検索日は2007年2月 ※月足です。

6. 株価指定

検索条件

実行 中止 登録 閉じる

採用する株価

始値採用

高値採用

安値採用

終値採用

検索日の株価 0.001 円以上 ~ 9999999 円以下

12. 株価位置 60~70ポイントの銘柄をスクリーニング

検索日は2015年2月 ※月足です。

12. 株価位置

検索条件

実行 中止 登録 閉じる

データ補正について

検索条件

過去の日から検索日までの高値を100%・安値を0%とした時の現在の%を入力する

過去の日から検索日までの終値の高値を100%・終値の安値を0%とした時の現在の%を入力する

何%以上 60

何%以下 70

さかのぼる日数(最大300) 96

### 13. 株価日柄 2007年2月が一番高い銘柄をスクリーニング

検索日は2015年2月 ※月足です。

検索条件

検索種別・日付

実行 中止 登録 閉じる

高値採用  
 安値採用

過去の日から検索日までの(高値・安値をつけてから)経過日数(以上) 96

さかのぼる日数(最大300) 96 ※ 検索日は高値・安値の計算には含まれません。

### 82. PBR・BPS 割安な銘柄をスクリーニング

検索日は2015年2月 ※月足です。

82 PBR・BPS(1株純資産)検索

検索条件

検索種別・日付

実行 中止 登録 閉じる

PBR 0.1 倍以上～ 1 倍以下

BPS(1株純資産)

検索する  検索しない

## 21. ベータ値 TOPIXより動意付きそうな銘柄をスクリーニング

検索日は2015年2月 ※月足です。

21. ベータ値

検索条件 検索種別・日付

実行 中止 登録 閉じる

基準銘柄コード 1002 ベータ値周期 60

ベータ値 1 以上～ 999999 以下 ベータ値

ベータ値周期は、「60」。※過去5年間です。

## 80. 検索結果 7銘柄が残りました。

80. 絞り込み検索結果

検索日 2015/02/00 読込 書込 印刷 終了

合格数 7

分析チャート BCONDチャート WORKチャート エキスパートチャート JPチャート

[No.]	コード	銘柄名	上場区分	終値	出来高	売買単位	業種区分	検索日付	直前の検索
1	1879	新日本建設	東1	446	1490.3	100	建設業	2015/02/00	21.ベータ値
2	3501	住江織物	東1	304	1016	1000	繊維製品	2015/02/00	21.ベータ値
3	6317	北川鉄工所	東1	245	9013	1000	機械	2015/02/00	21.ベータ値
4	7284	盟和産業	東1	153	804	1000	輸送用機器	2015/02/00	21.ベータ値
5	7943	二子ハ	東1	1288	1328.4	100	硝子・土石製品	2015/02/00	21.ベータ値
6	8341	七十七銀行	東1	662	7768	1000	銀行業	2015/02/00	21.ベータ値
7	8563	大東銀行	東1	143	1240	1000	銀行業	2015/02/00	21.ベータ値

合格銘柄を減らすため、「株価位置」以外の検索も使いました。

ここまで絞らなくても、各個別チャートをみて判断してもいいと思います。