

「出遅れ銘柄を調べる」

JP法研究会 富士栄

日経平均は、2/12 に2番底で底打ちとなり、直近 3/4 にはついに 17000 円を超えてきました。2/12 の終値が 14953 円でしたのでから 15 日間、およそ 3 週間で 2062 円上昇したことになります。率にすると 13.8%ほどの上昇です。

個別銘柄も、水準訂正が起こり値を飛ばしているもの、ジリ高となっているものも散見されます。

こうした中、まだ指数ほど切り返していない銘柄も見受けられます。

今回は、そんなに値上がりしていない銘柄の探し方を紹介します。

対象は、例として J P X 4 0 0 採用銘柄としました。

1 0 1 7 J P X 4 0 0 指数

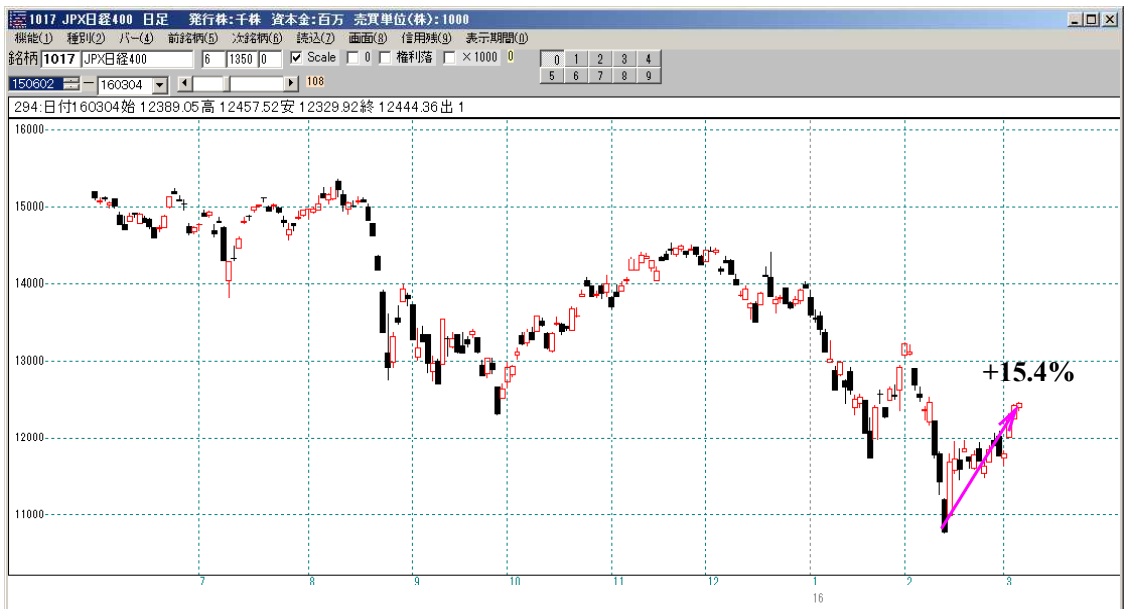

2/12 から直近、3/4 まで終値同士の比較で 15.4 %ほど上昇しています。

J P X 4 0 0 採用銘柄の中で、まだ指数ほど値上がりしていない銘柄を調べてみましょう。

絞り込み検索を使います。

6 1. 検索対象銘柄選択から「J P X 日経 4 0 0 採用銘柄」を選択します。

※または表記が「日経 3 0 0 採用銘柄」です。

実際は、日経 3 0 0 採用銘柄ではなく、J P X 4 0 0 採用銘柄となります。

9. 期間指定変化率

直近から15日間（2/12～3/4）で、5%以下の上昇率である銘柄を探します。

※JPX400指数の値上がり率が、15.4%でしたので、それより以下としました。
5%に深い意味はありません。

ここまでで、27銘柄合格してきます。

これらが、出遅れ銘柄という位置づけです。

さらに、ここから直近では上昇してきている銘柄を探します。

35. ハイローバンド検索

3日のハイローバンドが、買い場となっている銘柄を探します。

35 ハイローバンド検索

検索条件 検索種別・日付

実行 中止 登録 閉じる

バンド周期 入力 **3** 日足は[15] 週足は[3]が一般的

検索条件

買場 売場 買転換 売転換

9銘柄となりました。

80 絞り込み検索結果

検索日 2016/03/04 読込 書込 印刷 終了

合格数 9

分析チャート BCONDチャート WORKチャート エキスパートチャート JPチャート

[No.]	コード	銘柄名	上場区分	終値	出来高	売買単位	業種区分	検索日付	直前の検索
1	1801	大成建設	東1	712	7339	1000	建設業	2016/03/04	ローバンド検索
2	2871	ニチレイ	東1	925	2118	1000	食料品	2016/03/04	ローバンド検索
3	3632	グリー	東1	554	1184.7	100	情報・通信業	2016/03/04	ローバンド検索
4	4523	エーザイ	東1	7124	1039.3	100	医薬品	2016/03/04	ローバンド検索
5	4661	オリエンタルラン	東1	8010	1452.7	100	サービス業	2016/03/04	ローバンド検索
6	4666	パーク24	東1	3045	974.7	100	不動産業	2016/03/04	ローバンド検索
7	5334	日本特殊陶業	東1	2229	1382.7	100	硝子・土石製品	2016/03/04	ローバンド検索
8	6995	東海理化	東1	2318	583.5	100	輸送用機器	2016/03/04	ローバンド検索
9	8279	ヤオコー	東1	4450	89.2	100	小売業	2016/03/04	ローバンド検索

9銘柄であれば、あとはチャートをパラパラとめくりながら選別出来るでしょう。

チャートの形的に、安値から上向いてきている銘柄を残します。
※各自、見方は違うと思います。独断ですね。

個人的にはこうなりました。

No.	コード	銘柄名	上場区分	終値	出来高	売買単位	業種区分	検索日付	直前の検索
1	1801	大成建設	東1	712	7339	1000	建設業	2016/03/04	ローバンド検索
2	3632	グリー	東1	554	1184.7	100	情報・通信業	2016/03/04	ローバンド検索
3	5334	日本特殊陶業	東1	2229	1382.7	100	硝子・土石製品	2016/03/04	ローバンド検索
4	6995	東海理化	東1	2318	583.5	100	輸送用機器	2016/03/04	ローバンド検索

その他の出遅れ銘柄選別方法

■分布図を使う

「JP2000」ソフトをご利用中の方は、視覚的に出遅れ銘柄を見つけ出すことが可能です。

分布図を使います。

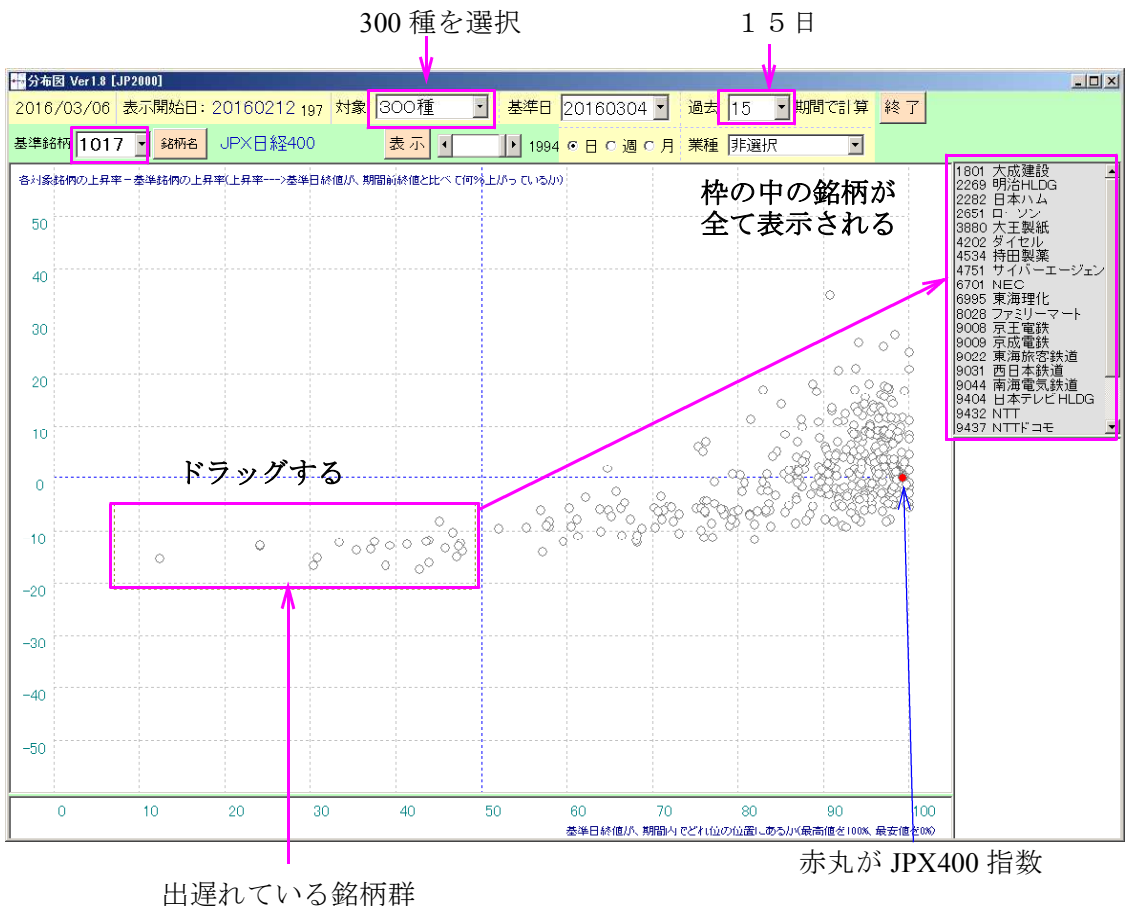

※JP法株価分析システムには、本項目はありませんが、次回のバージョンアップで入れる予定です。

■逆張りの考え、下がっている銘柄を調べるには・・・

J P X 4 0 0 指数が上昇しているのに、個別銘柄で元気のないものを調べてみましょう。

9. 期間指定変化率

上昇していないという設定

検索条件

実行 中止 登録 閉じる

さかのぼる期間 15

変動幅設定 0 % ~ 999 %

上昇している 下降している 変動幅

期間内の両端比較
 期間内の高値・安値比較
 期間内の最安値と検索日比較(上昇モード)
最高値と検索日比較(下降モード)

★変動幅を選択している場合、ここは無視されます。

4 銘柄合格

検索日 2016/03/04 読込 書込 印刷 終了

合格数 4

分析チャート BCONDチャート WORKチャート エキスパートチャート JPチャート

No.	コード	銘柄名	上場区分	終値	出来高	売買単位	業種区分	検索日付	直前の検索
1	2651	ローソン	東1	8940	502	100	小売業	2016/03/04	期間指定変化率
2	3880	大王製紙	東1	916	366	100	パルプ・紙	2016/03/04	期間指定変化率
3	4751	サイバーエージェント	東1	4745	532.8	100	サービス業	2016/03/04	期間指定変化率
4	8028	ファミリーマート	東1	5600	573	100	小売業	2016/03/04	期間指定変化率

2/12 からは下がっているという意味です。直近では、上昇してきており個人的には、先の銘柄より、こっちのほうが期待出来そうに思えます。

各自、数値を変更して色々とお試し下さい。