

## 「高値安値線検索で出来ること」

JP法研究会 富士栄

移動平均線と並び、高値安値線はよく使われる分析手法です。

移動平均線は、その名の通り株価を平均化したものですが、高値安値線は、平均化せずにある期間内の高値（安値）をつないだ線です。その期間内の高値（安値）を更新すると、線が変化します。

例えば20日移動平均線を株価が上抜いたという事は、平均値を超えたとなりますが、20日の高値安値線の場合、高値線を上抜いたとは、20日間の最高値を上抜いたとなります。

移動平均線の場合、10日目に暴騰したとしても、平均化してしまうため上抜けるためには、他の日もジリジリと高くないといけません。

その点、高値安値線は、暴騰日を当日株価が超えてくれば上抜けたとなります。

移動平均線より、過敏に反応するといつていいでしょう。

平均値を超えたという分析なら移動平均線を使い、過去の最高値（最安値）を抜いてきたという分析の場合、高値安値線を使います。

線の向きについては移動平均線が合っています。高値安値線のそれは、最高値（最安値）を超えない限り横ばいの線ですから。

相場のフシ目を抜いた検索なら、移動平均線より、高値安値線ほうがしっくりきます。

中値線とは、過去の最高値と最安値の中間に位置する線の事です。

この線より、株価が上に位置し、移動平均線が上向きなら順張り買いのポイント、いずれ高値を更新してくるとみえます。

分析チャート 指標40番 高値安値線

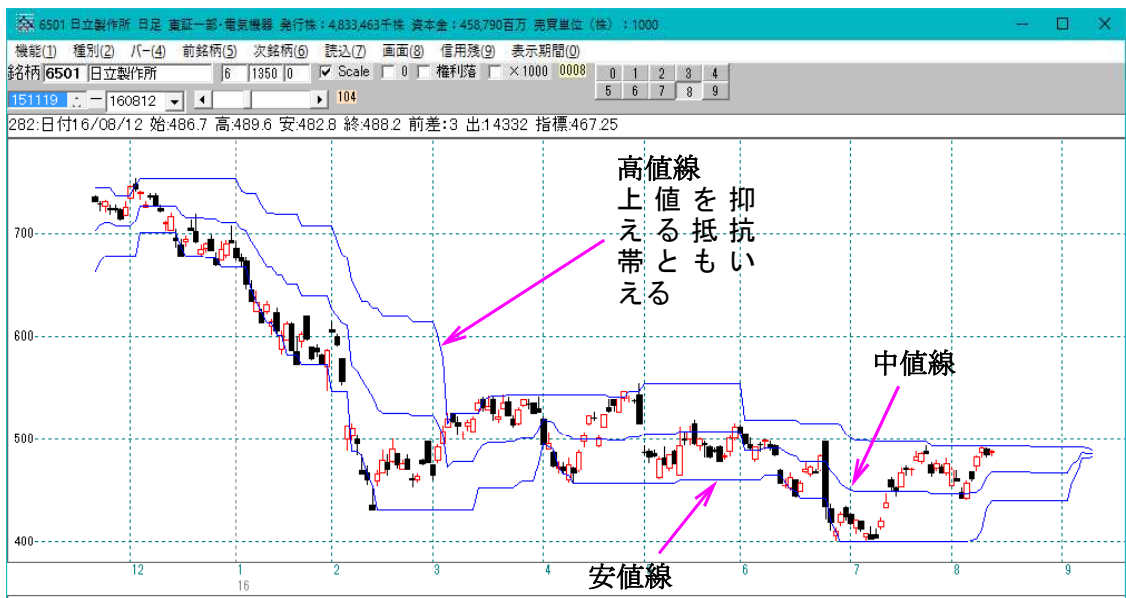

絞り込み検索 36番は、こうした高値安値線をスクリーニングできる検索です。

ここはセット

高値安値線周期入力 20

上下抜け・採用株価(当日)

始値  高値  安値  終値

上下抜け・採用株価(前日)

始値  高値  安値  終値

当日株価が高値安値線を

上抜けた  
 下抜けた  
 上抜けていない  
 下抜けていない  
 無視

株価が中値線の上にある  
 株価が中値線の下にある

前日株価が高値安値線を

上抜けた  
 下抜けた  
 上抜けていない  
 下抜けていない  
 無視

ここはセット

当日の株価と高値安値線または中値線の位置関係と、前日の株価と高値安値線の位置関係を調べる事が出来ます。

「上抜けた」とは、株価が**高値線**を上抜けたという意味です。

※株価が安値線を上抜いたというスクリーニングは出来ません。

「下抜けた」とは、株価が**安値線**を下抜けたという意味です。

※株価が高値線を下抜いたというスクリーニングは出来ません。

「上抜けていない」とは、株価が高値線より下に位置するという意味です。

「下抜けていない」とは、株価が安値線より上に位置するという意味です。

## ■設定例

### 強い銘柄の場合

前日も当日も高値を上抜いている

<b>高値安値線周期入力</b> <input type="text" value="20"/>	<b>当日株価が高値安値線を</b>
上下抜け・採用株価(当日)	<input checked="" type="radio"/> 上抜けた
<input type="radio"/> 始値 <input type="radio"/> 高値 <input type="radio"/> 安値 <input checked="" type="radio"/> 終値	<input type="radio"/> 下抜けた
上下抜け・採用株価(前日)	<input type="radio"/> 上抜けていない
<input type="radio"/> 始値 <input type="radio"/> 高値 <input type="radio"/> 安値 <input checked="" type="radio"/> 終値	<input type="radio"/> 下抜けていない
<input type="text"/>	<input type="radio"/> 無視
<input type="text"/>	<input type="radio"/> 株価が中値線の上にある
<input type="text"/>	<input type="radio"/> 株価が中値線の下にある
<input type="text"/>	<b>前日株価が高値安値線を</b>
<input type="text"/>	<input checked="" type="radio"/> 上抜けた
<input type="text"/>	<input type="radio"/> 下抜けた
<input type="text"/>	<input type="radio"/> 上抜けていない
<input type="text"/>	<input type="radio"/> 下抜けていない
<input type="text"/>	<input type="radio"/> 無視

### フシ目を越えた

前日高値線の下にあった株価が、当日超えてきた

<b>高値安値線周期入力</b> <input type="text" value="20"/>	<b>当日株価が高値安値線を</b>
上下抜け・採用株価(当日)	<input checked="" type="radio"/> 上抜けた
<input type="radio"/> 始値 <input type="radio"/> 高値 <input type="radio"/> 安値 <input checked="" type="radio"/> 終値	<input type="radio"/> 下抜けた
上下抜け・採用株価(前日)	<input type="radio"/> 上抜けていない
<input type="radio"/> 始値 <input type="radio"/> 高値 <input type="radio"/> 安値 <input checked="" type="radio"/> 終値	<input type="radio"/> 下抜けていない
<input type="text"/>	<input type="radio"/> 無視
<input type="text"/>	<input type="radio"/> 株価が中値線の上にある
<input type="text"/>	<input type="radio"/> 株価が中値線の下にある
<input type="text"/>	<b>前日株価が高値安値線を</b>
<input type="text"/>	<input type="radio"/> 上抜けた
<input type="text"/>	<input type="radio"/> 下抜けた
<input type="text"/>	<input checked="" type="radio"/> 上抜けていない
<input type="text"/>	<input type="radio"/> 下抜けていない
<input type="text"/>	<input type="radio"/> 無視

## 下落が止まっていない場合

前日も当日も安値を下抜いている

<b>高値安値線周期入力</b> <input type="text" value="20"/>	当日株価が高値安値線を
上下抜け・採用株価(当日)	<input type="radio"/> 上抜けた
<input type="radio"/> 始値 <input type="radio"/> 高値 <input type="radio"/> 安値 <input checked="" type="radio"/> 終値	<input checked="" type="radio"/> 下抜けた
上下抜け・採用株価(前日)	<input type="radio"/> 上抜けていない
<input type="radio"/> 始値 <input type="radio"/> 高値 <input type="radio"/> 安値 <input checked="" type="radio"/> 終値	<input type="radio"/> 下抜けていない
<input type="text"/>	<input type="radio"/> 無視
<input type="text"/>	<input type="radio"/> 株価が中値線の上にある
<input type="text"/>	<input type="radio"/> 株価が中値線の下にある
<input type="text"/>	前日株価が高値安値線を
<input type="text"/>	<input type="radio"/> 上抜けた
<input type="text"/>	<input checked="" type="radio"/> 下抜けた
<input type="text"/>	<input type="radio"/> 上抜けていない
<input type="text"/>	<input type="radio"/> 下抜けていない
<input type="text"/>	<input type="radio"/> 無視

## 順張り買い候補

1. 株価が中値線より上に位置している

<b>高値安値線周期入力</b> <input type="text" value="20"/>	当日株価が高値安値線を
上下抜け・採用株価(当日)	<input type="radio"/> 上抜けた
<input type="radio"/> 始値 <input type="radio"/> 高値 <input type="radio"/> 安値 <input checked="" type="radio"/> 終値	<input type="radio"/> 下抜けた
上下抜け・採用株価(前日)	<input type="radio"/> 上抜けていない
<input type="radio"/> 始値 <input type="radio"/> 高値 <input type="radio"/> 安値 <input checked="" type="radio"/> 終値	<input type="radio"/> 下抜けていない
<input type="text"/>	<input type="radio"/> 無視
<input type="text"/>	<input checked="" type="radio"/> 株価が中値線の上にある
<input type="text"/>	<input type="radio"/> 株価が中値線の下にある
<input type="text"/>	前日株価が高値安値線を
<input type="text"/>	<input type="radio"/> 上抜けた
<input type="text"/>	<input type="radio"/> 下抜けた
<input type="text"/>	<input type="radio"/> 上抜けていない
<input type="text"/>	<input type="radio"/> 下抜けていない
<input type="text"/>	<input checked="" type="radio"/> 無視

2. 株価が高値線より下にある ※まだ高値圏にはない

高値安値線周期入力

上下抜け・採用株価(当日)

始値  高値  安値  終値

上下抜け・採用株価(前日)

始値  高値  安値  終値

当日株価が高値安値線を

上抜けた  
 下抜けた  
 上抜けていない  
 下抜けていない  
 無視

前日株価が高値安値線を

上抜けた  
 下抜けた  
 上抜けていない  
 下抜けていない  
 無視

3. そして株価が上向きである

絞り込み検索 「3番 株価と移動平均」を使います。

3. 株価と移動平均

検索条件

実行 中止 登録 閉じる

短期単純移動平均の周期

長期単純移動平均の周期

短期移動平均の向き

無視  
 上向き  
 下向き

長期移動平均の向き

無視  
 上向き  
 下向き

株価と移動平均の大小関係(大きい順)

1番

2番

3番

4番

←入力項目(数字を入力)  
 1(長期移動平均)  
 2(短期移動平均)  
 3(始値)  
 4(終値)

何も入力しなくてもよい

検索種別・日付

検索日の株価が

無視  
 始値の切り上がり  
 始値の切り下がり

検索日の株価が

無視  
 終値の切り上がり  
 終値の切り下がり