

## 「出来高移動平均線検索」

JP法研究会 富士栄

株価に比べると人気がない出来高のテクニカル分析検索。JP法ソフトの絞り込み検索には、そんな検索も登録されています。

今回は、その中から移動平均線についての検索を紹介します。

移動平均線というと、通常は終値に対して使われていますが、この考えを出来高に対して応用したものが出来高移動平均線です。

分析チャート－「指標」－「75. 出来高移動平均線」で表示する事が出来ます。

同時に2本の出来高移動平均線を引きます。

### 5と25日の出来高移動平均線

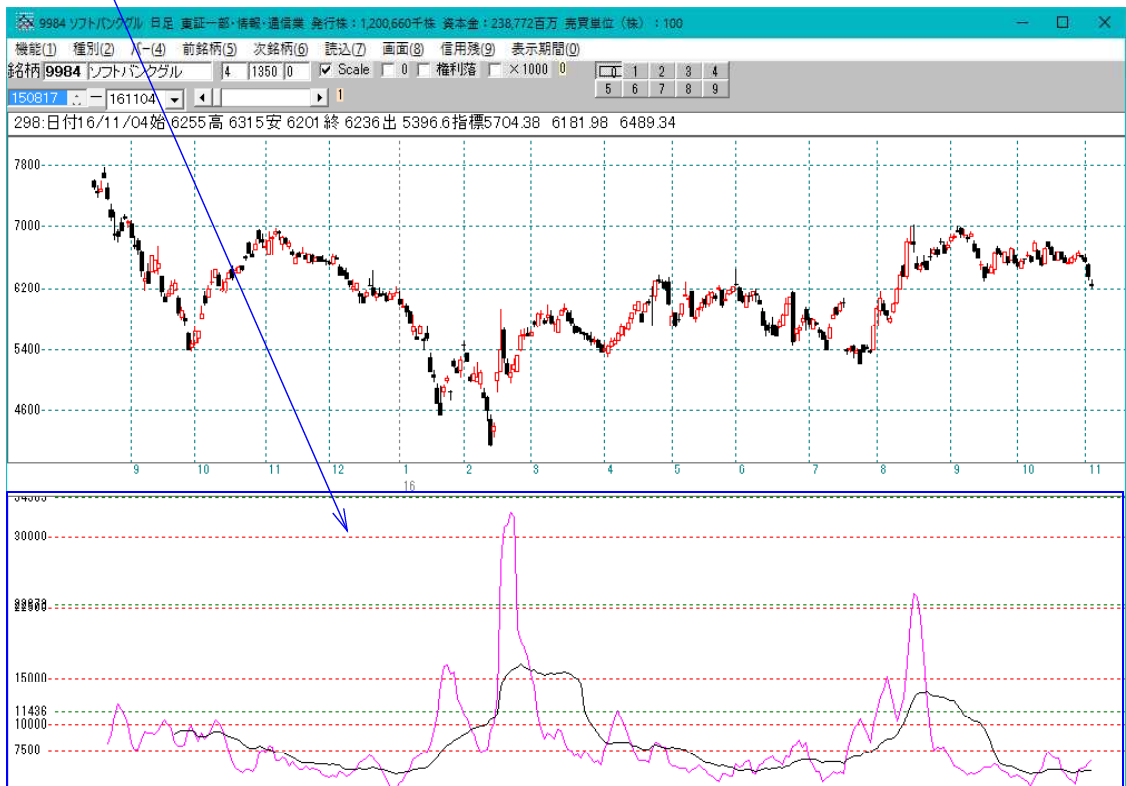

出来高は株価より、先に反応する。という考え方もあります。

分析方法は、シンプルなもので、株価の移動平均線と同じように、向き、位置関係を調べるものとなります。

この検索は、「絞り込み検索」の「60. 出来高移動平均」でスクリーニングする事が出来ます。

## ■ 60. 出来高移動平均

2本の移動平均線のそれぞれの向き、位置関係を調べる

検索条件

検索種別・日付

実行 中止 登録 閉じる

短期周期 入力 5

長期周期 入力 25

短期線の向き

上  下  V字  逆V  無視

長期線の向き

上  下  V字  逆V  無視

短期線が長期線を

上抜けた  下抜けた  上にある  下にある  無視

上抜けた・・・ゴールデンクロス（GC）と同じ意味

下抜けた・・・デッドクロス（DC）と同じ意味

株価の移動平均線の検索でもそうですが、下記のように出来高がほとんどない銘柄についても合格してきます。

そのため、この検索のみで出来高を調べるのは無理があります。

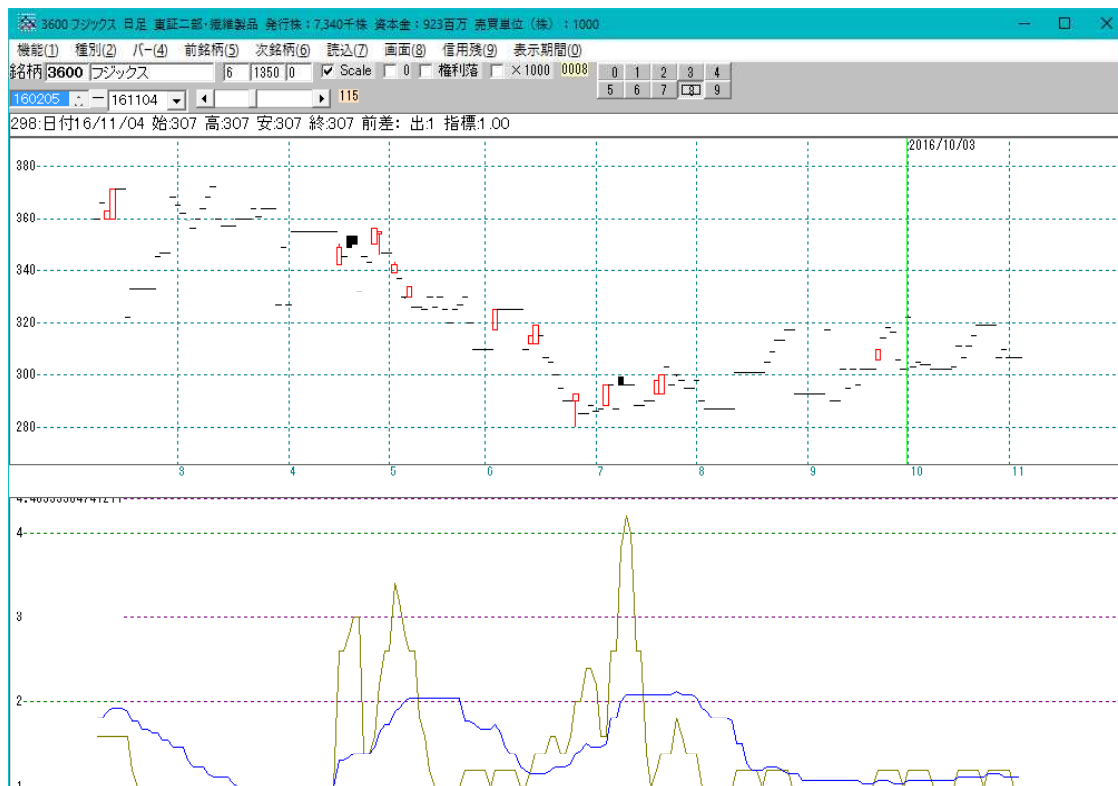

なので通常は、「15. 出来高水準」や、「28. 最大出来高」を用いて、そこそこ出来高が出来ている銘柄を検索させる事になります。

28.最大出来高

検索条件 検索種別・日付

実行 中止 登録 閉じる

さかのぼる期間 20

前日が最大出来高の場合  
 次の銘柄へ(不合格)  
 無視して続行

例. 10月3日 対信用銘柄での結果

80.絞り込み検索結果

検索日 2016/10/03 読込 書込 印刷 終了

合格数 13

分析チャート BCONDチャート WORKチャート エキスパートチャート JPチャート

[No.]	コード	銘柄名	上場区分	終値	出来高	売買単位	業種区分	検索日付	直前の検索
1	1973	NECネットエス	東1	1764	145.1	100	情報・通信業	2016/10/03	28.最大出来高
2	2428	ウェルネット	東1	1393	708.6	100	サービス業	2016/10/03	28.最大出来高
3	2685	アダストリア	東1	2627	2418.9	100	小売業	2016/10/03	28.最大出来高
4	3116	トヨタ紡織	東1	2309	641.6	100	輸送用機器	2016/10/03	28.最大出来高
5	3382	セブン&アイHL	東1	4756	5095.5	100	小売業	2016/10/03	28.最大出来高
6	7282	豊田合成	東1	2382	537.1	100	輸送用機器	2016/10/03	28.最大出来高
7	7844	マーベラス	東1	795	545.2	100	情報・通信業	2016/10/03	28.最大出来高
8	7897	ホクシン	東1	171	28839.5	100	その他製品	2016/10/03	28.最大出来高
9	8129	東邦HLDG	東1	2137	343.9	100	卸売業	2016/10/03	28.最大出来高
10	9363	大運	東2	43	823	1000	倉庫・運輸関連	2016/10/03	28.最大出来高
11	9380	東海運	東1	309	354.8	100	倉庫・運輸関連	2016/10/03	28.最大出来高
12	9419	ワイヤレスゲート	東1	1860	530.2	100	情報・通信業	2016/10/03	28.最大出来高
13	9507	四国電力	東1	970	1951.7	100	電力・ガス業	2016/10/03	28.最大出来高

結果はまちまちです。

さらにここから、スクリーニングが必要に思えます。

このように順調に上昇するものもあれば・・・



天井近しの銘柄もあり・・・



横ばいっぽいものも・・・



たまたま、この四国電力は見つけたのですが、5日の出来高移動平均線が上昇し続けているのに、株価は下がり続けている。  
興味深い銘柄です。

今回紹介した出来高移動平均検索ですが、なかなか使いづらい検索といえます。

相場が出来高を伴って上昇中、という事はよくいわれます。

その反対に、相場が下落している最中でも出来高は増加しています。よって、今回の検索だと、ゴールデンクロスしてから、さらに下に向かう。という事も多々あるのではないかと・・・。

また、暴落し大出来高となり、底打ち。その後、出来高が細り、徐々に増加していく。という過程をたどるとするならば、デッドクロスで底打ち近辺なのでは・・・。ともいえそうです。

株価の移動平均線は、一般的にゴールデンクロスしたから相場は上、デッドクロスしたから相場は下といわれていますが、この出来高移動平均線の場合は、そうとはいえなさそうに思えます。

出来高倍率や最大出来高のほうが使いやすいでしょう。

もう少し詳細に検索したい、という事であれば、WORKシートに登録されていますのでそちらをご利用下さい。

出来高移動平均線については、あるユーザー様のご要望で作成したものです。何かしら、使い方のノウハウを掴んでいたのでしょうか。

出来高の動きにご興味のある向きは、是非有効な使い方を調べて頂きたいと思います。

最後にWORKシートを使った検証結果を記載します。

対象はJ P X 4 0 0採用銘柄

5と25日の出来高移動平均線がゴールデンクロス

上昇率検証

検証期間	20151102	20161104	建玉期間	60	閉じる
シート番号	76	76	まで	白	印刷
30%以上上昇の件数	229	件	30%以上上昇の確率	3.78	%
20%以上上昇の件数	565	件	20%以上上昇の確率	9.31	%
10%以上上昇の件数	1731	件	10%以上上昇の確率	28.54	%
5%以上上昇の件数	1542	件	5%以上上昇の確率	25.42	%
ダメの件数	1999	件	ダメの確率	32.95	%
30%上昇に要した日数平均	47.06	日	30%以上の平均上昇率	39.06	%
20%上昇に要した日数平均	41.33	日	20%以上の平均上昇率	24.07	%
10%上昇に要した日数平均	32.53	日	10%以上の平均上昇率	14.27	%
5%上昇に要した日数平均	22.84	日	5%以上の平均上昇率	7.34	%
			ダメの平均上昇率	2.32	%
			全体平均上昇率	10.42	%

ダメの確率が、およそ33%。

## 下降率検証

WORK検証結果			
検証期間	20151102 ~ 20161104	建玉期間	60
シート番号	76 ~ 76	白	印刷
30%以上下降の件数	414 件	30%以上下降の確率	6.82 %
20%以上下降の件数	866 件	20%以上下降の確率	14.28 %
10%以上下降の件数	1855 件	10%以上下降の確率	30.58 %
5%以上下降の件数	1294 件	5%以上下降の確率	21.33 %
ダメ の件数	1637 件	ダメ の確率	26.99 %
30%下降に要した日数平均	43.30 日	30%以上の平均下降率	36.45 %
20%下降に要した日数平均	38.74 日	20%以上の平均下降率	24.15 %
10%下降に要した日数平均	32.07 日	10%以上の平均下降率	14.60 %
5%下降に要した日数平均	19.74 日	5%以上の平均下降率	7.32 %
		ダメ の平均下降率	2.41 %
		全体平均下降率	12.61 %

ダメの確率が、およそ27%。

なかなかよさそうに思えます。

その時の相場付きにもよりますが、過去1年間の検証では、ゴールドクロスで売ったほうが良いという結果となりました。

WORK分析を使えば、デッドクロスの上昇率検証、下降率検証も出来ますので、各自調べてみて下さい。