

JP法が教えてくれる買い場はここだ！



合格銘柄が急増したとき、相場は転換点を迎える！

1 / 2 2 日経平均採用銘柄のうち合格したもの

JP分析検索結果

検索日付 2008/01/22 読込 チャート 印刷 書込 抽出 登録 終了

合格数 17

ソートキー 昇順 降順

コード 終値 値幅% 出来高 合格No 短弾 中弾 長弾 短M 中M RJ 出発比 x単位 貸借倍 検索日

No.	コード	銘柄名	区分	終値	値幅	値幅%	出来高	合格No	短弾	中弾	長弾	短M	中M	RJ	出発比	x単位	貸借倍	検索日
1	1861	熊谷組	東1	96	▼5	-5.0	1154.0	811	-10.81	-15.84	-21.51	-8.77	-9.94	9.07	2.19	1000	0.00	08/01/22
2	3110	日東紡	東1	199	▼5	-2.5	3033.0	809	-11.13	-17.20	-26.06	-8.03	-11.10	7.22	2.08	1000	0.00	08/01/22
3	3864	三菱製紙	東1	177	▼19	-9.7	1862.0	811	-7.82	-10.72	-9.62	-5.26	-6.63	3.84	1.58	1000	0.00	08/01/22
4	3090	日本製紙グル	東1	244	▼15	-5.0	10065.0	011	-0.02	-10.51	-11.29	-5.90	-6.32	4.02	4.47	1	0.00	08/01/22
5	5707	東邦亜鉛	東1	416	▼37	-8.2	4372.0	804	-12.05	-20.00	-32.08	-7.97	-12.46	6.97	8.86	1000	0.00	08/01/22
6	6367	ダイキン工業	東1	4290	▼380	-8.1	3490.6	811	-10.78	-12.10	-10.82	-8.21	-6.88	7.12	3.53	100	0.00	08/01/22
7	6471	日本精工	東1	843	▼51	-5.7	4414.0	811	-10.07	-10.85	-10.62	-8.79	-6.42	9.03	2.78	1000	0.00	08/01/22
8	6508	明電舎	東1	230	▼16	-6.5	1378.0	811	-8.16	-10.22	-13.14	-6.35	-5.15	9.17	1.82	1000	0.00	08/01/22
9	6764	三洋電機	東1	121	▼11	-8.3	22039.0	811	-11.93	-17.82	-19.75	-8.51	-10.63	8.28	3.06	1000	0.00	08/01/22
10	6767	三菱電機	東1	2640	▼70	-2.6	3978.3	802	-12.23	-19.11	-26.29	-8.92	-12.10	6.28	10.64	100	0.00	08/01/22
11	6976	太陽誘電	東1	1284	▼99	-7.2	2669.0	811	-9.29	-13.82	-17.51	-6.83	-8.58	5.55	5.73	1000	0.00	08/01/22
12	7004	日立造船	東1	98	▼7	-6.7	30795.5	808	-13.20	-18.91	-25.95	-9.60	-11.08	9.75	10.72	500	0.00	08/01/22
13	8002	丸紅	東1	560	▼52	-8.5	30398.0	811	-11.23	-15.09	-19.46	-8.04	-9.10	7.97	4.97	1000	0.00	08/01/22
14	8015	豊田通商	東1	2160	▼170	-7.3	2572.9	811	-9.81	-13.62	-15.40	-6.33	-7.69	3.64	2.08	100	0.00	08/01/22
15	8031	三井物産	東1	1704	▼164	-8.8	16326.0	811	-9.24	-12.29	-17.85	-6.80	-5.80	8.26	3.07	1000	0.00	08/01/22
16	8058	三菱商事	東1	2245	▼250	-10.0	20318.1	811	-9.11	-12.45	-15.73	-6.48	-6.86	9.97	3.85	100	0.00	08/01/22
17	8404	みずほ信託銀行	東1	154	▼15	-8.9	22625.0	811	-8.68	-11.85	-9.14	-6.17	-7.99	9.36	1.01	1000	0.00	08/01/22

見事大底をとらえる



3日でこうなる！

持株シート 122 番号

投資約定金額: 15,036,000 投資金額(諸経費、保証金含む): 15,036,000
 投資株数計: 15,600
 現在総評価額: 17,060,500
現在総損益計: 2,024,500

No.	時価	損益率%	損益分岐	経過日数	現在評価額	仕込金額	決済金額	損▲
[01]1861熊谷組	109	13.54	96	3	109,000	96,000		
[02]3110日東紡	208	4.52	200	3	208,000	199,000		
[03]3864三菱製紙	191	7.91	178	3	191,000	177,000		
[04]3893日本製紙	250	2.46	244	3	250,000	244,000		
[05]5707東邦亜鉛	489	17.55	416	3	489,000	416,000		
[06]6367ダイキン	4870	13.52	4290	3	4,870,000	4,290,000		
[07]6471日本精工	948	12.46	844	3	948,000	843,000		
[08]6508明電舎	255	10.87	230	3	255,000	230,000		
[09]6764三洋電機	126	4.13	122	3	126,000	121,000		
[10]6767三菱電	3040	15.15	2640	3	304,000	264,000		
[11]6976太陽誘電	1339	4.28	1284	3	1,339,000	1,284,000		
[12]7004日立造船	113	15.31	98	3	56,500	49,000		
[13]8002丸紅	690	23.21	560	3	690,000	560,000		
[14]8015豊田通商	2400	11.11	2160	3	2,400,000	2,160,000		
[15]8031三井物産	2005	17.66	1704	3	2,005,000	1,704,000		
[16]8058三菱商事	2650	18.04	2248	3	2,650,000	2,245,000		
[17]8404みずほ信	170	10.39	154	3	170,000	154,000		

9日（営業日）でこうなる！

持株管理
委託手数料など

持株シート番号 読込 書込 チェック 削除 印刷 一覧 説明 終了

投資約定金額: 15,036,000 投資金額(諸経費、保証金含む): 15,036,000
 投資株数計: 15,600
 現在総評価額: 17,940,500
現在総損益計: 2,904,500

No.	時価	損益率%	損益分岐	経過日数	現在評価額	仕込金額	決済金額	損▲
[01]1861熊谷組	125	30.21	96	13	125,000	96,000		
[02]3110日東紡	228	14.57	200	13	228,000	199,000		
[03]3864三菱製紙	210	18.64	178	13	210,000	177,000		
[04]3893日本製紙	257	5.33	244	13	257,000	244,000		
[05]5707東邦亜鉛	526	26.44	416	13	526,000	416,000		
[06]6367ダイキン	4920	14.69	4290	13	4,920,000	4,290,000		
[07]6471日本精工	960	13.88	844	13	960,000	843,000		
[08]6508明電舎	253	10.0	230	13	253,000	230,000		
[09]6764三洋電機	155	28.1	122	13	155,000	121,000		
[10]6767ミツミ電	3020	14.39	2640	13	302,000	264,000		
[11]6976太陽誘電	1366	6.39	1284	13	1,366,000	1,284,000		
[12]7004日立造船	115	17.35	98	13	57,500	49,000		
[13]8002丸紅	749	33.75	560	13	749,000	560,000		
[14]8015豊田通商	2500	15.74	2160	13	2,500,000	2,160,000		
[15]8031三井物産	2185	28.23	1704	13	2,185,000	1,704,000		
[16]8058三菱商事	2985	32.07	2248	13	2,985,000	2,245,000		
[17]8404みずほ信	182	18.18	154	13	182,000	154,000		
[18]								



先物を仕掛けていたら・・・



130コールを仕掛けていたら・・・

4	10	0	0	0	0	0	0	0	11000	2月08日	17	110	80	97.80	80	110	40	13070	16322
5	10	0	0	0	0	0	0	0	11500	2月08日	17	220	180	57.59	175	220	95	17027	15101
6	52	48	885	1070	965	54.21	0	885	12000	2月08日	17	360	265	55.14	290	360	185	15189	17731
7	25	217	540	730	850	49.52	-580	540	12500	2月08日	17	560	380	52.71	465	560	315	15131	21758
8	152	3605	305	465	370	46.81	-330	305	13000	2月08日	17	870	550	54.32	715	870	510	5903	17694
9	3434	7943	160	240	205	45.39	-165	110	13500	2月08日	17	1170	625	48.31	1010	1170	800	1576	22150
10	11400	14491	65	115	85	42.52	-80	15	14000	2月08日	17	1590	725	49.19	1400	1590	1150	739	15894
11	21952	21360	25	45	25	41.43	-25	5	14500	2月08日	17	2050	780	51.60	1880	2050	1650	154	9565
12	24689	14138	8	20	8	40.97	-8	9	15000	2月08日	17	2480	990	1.00	2370	2480	2180	82	5786
13	22658	8017	3	7	3	43.41	-2	5	15500	2月08日	17	2940	860	1.00	2970	2940	2660	49	3054
14	23913	3564	1	3	2	43.90	0	2	16000	2月08日	17	3380	880	1.00	3200	3380	3200	31	1536
15	18662	1551	1	1	1	45.43	0	1	16500	2月08日	17	0	0	0	0	0	0	0	69
16	12843	136	1	1	1	49.78	0	1	17000	2月08日	17	0	0	0	0	0	0	0	68

こうなる！

7	48	0	0	0	0	0	0	0	11500	2月08日	4	2	-6	72.55	3	3	1	4277	17928
8	91	0	0	0	0	0	0	0	12000	2月08日	4	2	-18	57.77	7	7	2	10083	23728
9	1144	73	1280	1390	1290	1.00	340	130	12500	2月08日	4	6	-44	50.53	15	20	6	12938	19001
10	6542	248	785	915	785	45.53	300	915	13000	2月08日	4	20	-115	43.60	50	50	20	13325	20864
11	12369	2542	370	480	390	36.50	210	480	13500	2月08日	4	70	-215	36.75	135	135	70	11314	20909
12	21925	10277	95	145	105	29.89	65	125	14000	2月08日	4	250	-325	32.74	360	360	250	2000	12423
13	29714	12460	10	25	15	31.00	11	20	14500	2月08日	4	710	-300	53.45	780	780	645	22	9316
14	30801	3462	2	4	3	34.29	1	3	15000	2月08日	4	1180	-400	67.33	1230	1230	1180	17	5463
15	21233	1627	1	1	1	40.70	0	1	15500	2月08日	4	1870	-310	82.38	1760	1760	1630	26	3220
16	22253	22	1	1	1	51.00	0	1	16000	2月08日	4	2200	-280	110.13	2160	2200	2160	7	1516

+ 610、000円

合成チャート、先物、130コールの比較

1156・・・130コール +255%

1150・・・合成チャート +118%

1101・・・先物 +109%

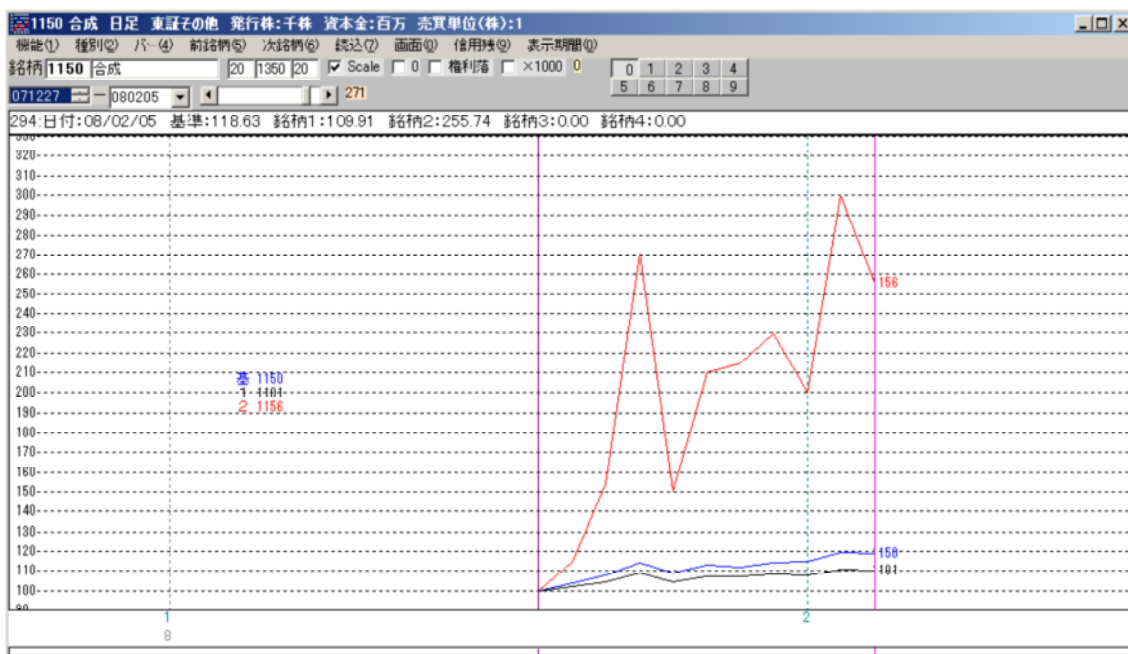

ここぞというときに仕掛ける場合、オプションの利益率が圧倒的に良い

ここぞというときに出勤すべし。

毎日相場を張る必要はなし！

普段は手持ちを空にし、いざというときに備えるべし。

暴落は、チャンスである。

このような分析が可能なソフトがJP法株価分析システムです。

株式投資で成果が思ったほど
出ていない方、JP法にお任せ
下さい。

充実したサポートで積極的に支
援いたします。

お問い合わせは下記までご連絡下さい。

1 0 7 - 0 0 5 2

東京都港区赤坂 6 - 6 - 4 - 2 0 4

ニューラルネットシステム株式会社

T E L 0 3 - 5 5 4 9 - 7 2 8 0

F A X 0 3 - 5 5 4 9 - 0 8 2 8

ホームページ

<http://www.neuralnet.co.jp>

Eメール

support@neuralnet.co.jp