

JP法が指示する買い場はここだ！



合格銘柄が多いとき、日経平均は底を打つ！

直近では3 / 18に到来せり！

合格銘柄一覧

JP分析検索結果

検索日付: 2008/03/18 | 合格数: 11

ソートキー: 昇順 降順

No.	コード	銘柄名	区分	終値	値幅	値幅%	出来高	合格No	短弾	中弾	長弾	短M	中M	RJ	出発比	x単位	貸借倍	検索日付
1928		積水ハウス	東1	861	△37	4.5	8976.0	802	-9.11	-13.61	-18.32	-6.64	-8.25	12.14	4.63	1000	0.00	08/03/18
3404		三菱レイヨン	東1	296	△10	3.5	8065.0	802	-8.76	-11.14	-10.12	-6.48	-7.67	17.16	4.99	1000	0.00	08/03/18
3436		SUMCO	東1	1771	△44	2.5	3697.2	802	-11.01	-13.20	-21.27	-9.00	-7.35	13.54	4.77	100	0.00	08/03/18
4042		東ソー	東1	300	△10	3.4	4920.0	802	-0.54	-13.51	-20.00	-6.20	-0.40	13.97	3.20	1000	0.00	08/03/10
5333		日本ガイシ	東1	1635	△23	1.4	4687.0	802	-13.01	-19.23	-24.83	-9.53	-12.48	8.49	5.13	1000	0.00	08/03/18
6302		住友重機械工業	東1	605	▼14	-2.3	7142.0	811	-11.92	-13.39	-17.91	-10.11	-8.58	7.88	6.50	1000	0.00	08/03/18
6366		千代田化工建設	東1	900	△12	1.4	2344.0	802	-7.42	-12.50	-18.10	-5.18	-7.60	16.09	6.31	1000	0.00	08/03/18
6976		太陽誘電	東1	899	▼1	-0.1	2691.0	802	-9.97	-14.88	-23.17	-7.32	-9.67	10.35	9.71	1000	0.00	08/03/18
8267		イオン	東1	1025	△12	1.2	4667.3	802	-10.15	-13.74	-19.10	-7.94	-10.47	7.33	2.37	100	0.00	08/03/18
8606		新光証券	東1	286	△7	2.5	3906.0	802	-10.11	-14.89	-19.86	-7.62	-10.09	12.09	1.98	1000	0.00	08/03/18
8815		東急不動産	東1	555	△20	3.7	12451.0	802	-10.88	-17.34	-22.26	-7.19	-11.79	16.92	6.04	1000	0.00	08/03/18

この中から株価の安い順に5銘柄をピックアップ

日経平均の上昇率と比較 日経平均より上昇率が良い！

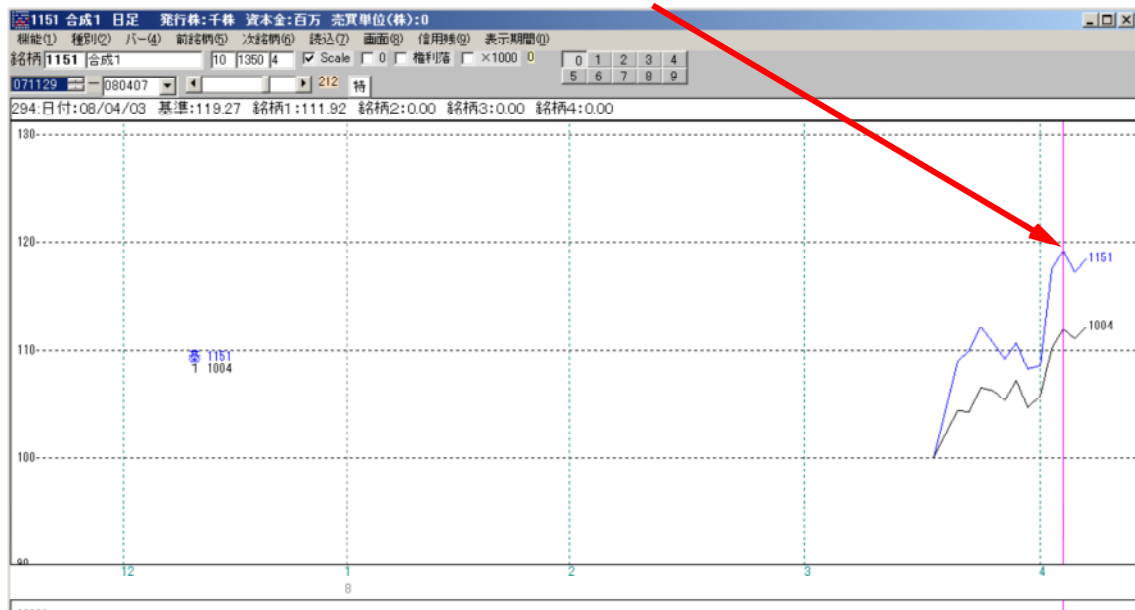

この5銘柄を翌日寄り付きで仕掛けた場合はこうなる！

4 / 7 現在、19日経過。

持株管理

委託手数料など

持株シート番号 319

投資約定金額: 2,167,000 投資金額(諸経費、保証金含む): 2,167,000

投資株数計: 5,000

現在総評価額: 2,452,000

現在総損益計: 285,000

N o.	決済値	時価	損益率%	損益分岐	経過日数	現在評価額	仕込金額	決済金
[01]8806新光証券		333	8.82	306	19	333,000	306,000	
[02]3404三菱レイ		312	1.30	308	19	312,000	308,000	
[03]4042東ソー		342	5.88	324	19	342,000	323,000	
[04]8815東急不動産		734	21.32	606	19	734,000	605,000	
[05]6302住友重機		731	16.96	626	19	731,000	625,000	
[06]								

一発必中より、確実に儲けるためにバスケット買い

8815東急不動産だけ仕掛けていれば・・・。
これは後付に過ぎません。